Correio da Manhã

Impresso em papel de HOLMBERG BECH & C. — Stockolmo e Rio | Propriedade de EDMUNDO BITTENCOURT & Cia. Limitada | Impresso em papel de R. DIEDEN & C. — Rio de Janeiro e Malmoe

ANNO XXII — N. 8.739 | RIO DE JANEIRO — SEXTA-FEIRA, 9 DE FEVEREIRO DE 1923 | LARGO DA CARIOCA N. 13

Director — PAULO BITTENCOURT | Gerente — V. A. DUARTE FELIX

O Rio recebeu hontem enthusiasticamente os gloriosos tripulantes do "Sampaio Corrêa II"

O "Correio da Manhã" ouve os triumphadores do famoso raid Nova York-Rio.

O hydroavião "amerissou" na Guanabara ás 11.45, em meio de vibrantes acclamações da massa popular que enchia o recinto da Exposição.

O Rio hospeda, desde hontem, a tripulação heroica do hydroavião "Sampaio Corrêa II", que veiu, pelos ares, de Nova York, reaffirmando, de etapa em etapa, a grandeza e o genio do Novo Continente.

Resumir a historia dessa façanha estupenda é obra que já foi feita, na vespera. Um dia, os gloriosos aviadores e os seus valorosos companheiros de aventura encontrarão [illegible] graphos, que da conquista que acabam de vencer lhes marcarão [illegible] os detalhes indispensaveis, os traços assignalados dessa travessia arrojada. No registro do noticiario não cabe o historico do feito, que mais tarde os chronistas desta vertiginosa época de progressos e victorias terão de annotar e documentar.

Uma coisa, porém, empolga a quem quer que seja que fixe os olhos nesse raid de Pinto Martins e Hinton: é a tenacidade, a vontade resoluta, a renuncia ao conforto e a coragem nunca desmentida que os dois pilotos, um brasileiro e outro norte-americano, revelaram na accidentada e penosissima viagem desde a metropole newyorkina á metropole carioca. E desde hontem ahi estão, hospedes do Rio. O povo da capital brasileira, na enthusiastica recepção que lhes fez, bem traduziu a grandeza do feito que elles acabam de levar a cabo e que ficará assignalado em letras de ouro na historia da aviação.

A CHEGADA DO "SAMPAIO CORRÊA" A' GUANABARA

Os "placards" da imprensa annunciaram a partida dos aviadores de Cabo Frio, ás 10 e 35 minutos da manhã. Se já muito antes desse aviso o littoral estava repleto de gente, depois delles todos que [illegible] na cidade não perderam tempo [illegible] ás immediações do ponto de "amerissage", tanto na Exposição como na area aterrada, por fóra della, ficaram litteralmente cheias de povo. No mar, uma porção de embarcações e de canôas de regatas, de hydroaviões da Marinha, dos apparelhos do aviador Hoover, esperavam a chegada do "Sampaio Corrêa II", que tinha, já, demarcada, por uma série de boias embandeiradas, a zona de "amerissage".

Os aviões da Marinha, formando uma esquadrilha de quatro apparelhos, levantaram vôo da Ilha das Enxadas, pouco depois da noticia de haver o "Sampaio Corrêa II" deixado Cabo Frio.

Depois de uma série de lindas evoluções sobre a bahia, foram elles até ás proximidades da barra, voltando para de novo pairar sobre São João e Lage.

Eram já 11 1/2 da manhã e o possante hydroavião era esperado a todo instante.

Os morros que circumdam a barra estavam encobertos por uma densa neblina, impedindo que se pudesse fazer qualquer observação.

E, por esse motivo, ninguem de terra viu quando o "Sampaio Corrêa II" entrou na Guanabara.

Eram 11.32.

Apenas o avião encarregado de lhe indicar a rota conseguiu esse "tour de force".

E fel-o, aliás, com verdadeira maestria, seguindo á frente, até que os navegantes conseguissem divisar os signaes.

Ainda ninguem se apercebera da formidavel machina, e ella já havia feito elegantes evoluções sobre a Guanabara.

Apenas algumas pessoas estranharam que estivesse voando para lá e cá um grande avião, [illegible].

E [illegible], realmente.

Mas este avião formidavel era o "Sampaio Corrêa II", e que pouca gente distinguia, porque a chuva nublava as bandeirinhas norte-americana e brasileira, fazendo-as [illegible].

A pouco e pouco, foi descendo, na direcção de Nictheroy para a Exposição, e, exactamente, ás 11.45 da manhã, o bojo gigantesco [illegible] as aguas da Guanabara, dentro dos signaes da demarcação.

Antes de parar os motores, dos tripulantes [illegible] extremidades das azas, agitando as bandeirinhas.

[illegible] o "Sampaio Corrêa II", então, partiram vibrantes acclamações [illegible]. O avião foi logo circumdado [illegible] por uma porção de embarcações de toda a especie.

Poucos minutos mais, uma lancha rebocava o grande avião para a [illegible] da Exposição, onde [illegible] populares entravam n'agua para ajudar a amarração.

Foi um espectaculo lindo e [illegible].

O avião encostou exactamente num ponto dos mais repletos do littoral.

A RECEPÇÃO

No pittoresco Pavilhão de Caça e Pesca havia desde cedo um grande movimento. Guardas civis e guardas da Exposição [illegible].

Nas redondezas, no caes do projectado [illegible] do aterro, em toda parte [illegible].

O aspecto geral era festivo, mas a chuvinha [illegible] no momento da chegada do hydroavião. Quando o [illegible] de Meteorologia [illegible] Frio [illegible] tripulantes do "Sampaio Corrêa II" [illegible] no interior do Pavilhão de Caça e Pesca, onde, aliás, não havia nenhum vestigio de organização.

As autoridades chegavam, e iam entrando sem que ninguem as recebesse. O porteiro, todo atrapalhado, permittia a entrada de umas pessoas e vedava a de outras, estabelecendo uma excepção odiosa, porque todos tinham convites eguaes.

Finalmente, um fiscal da guarda civil, que dirigia o serviço, na rua, comprehendendo a situação, foi ao porteiro e o obrigou a deixar que todos entrassem, allegando que os taes convites eram para o Pavilhão de Caça e Pesca. E todos entraram. Augmentou a confusão porque augmentou o numero de convidados, e cada qual procurava melhor collocação para assistir ao amerissage.

As autoridades, por sua vez, e iniciativa propria, procuravam uma janella ou qualquer elevaçãozinha no terreno, para divisar o horizonte. Muitos paredros não conseguiam e não tinham para quem appellar.

Uma falta de organização lamentavel e completa, que augmentou depois da chegada dos aviadores. Afinal, depois que o hydroavião foi rebocado para as proximidades do "hangar" do aviador Hoover, partiu de uma das escadinhas, numa lancha, para aquelle local, o dr. Sampaio Corrêa, presidente do Aero-Club Brasileiro, acompanhado de varios directores dessa sociedade, membros da commissão de recepção, jornalistas, photographos e varias outras pessoas, para conduzir á terra os aviadores recem-chegados.

O povo estava impaciente e applaudia, de continuo, os nomes de ambos os arrojados pilotos. A lancha encostou suavemente na prancha de madeira, em frente ao "hangar" de Hoover, onde o "Sampaio Corrêa II" já estava devidamente amarrado.

Martins e Hinton já então desembarcados, palestravam com diversas pessoas ao mesmo tempo que faziam uma ligeira toilette.

No patamar do Pavilhão, de permeio com uma verdadeira multidão, estavam aguardando a chegada dos aviadores os srs. prefeito municipal, ministro do Exterior, representantes dos ministros da Guerra e Marinha, membros da colonia norte-americana e commissarios de diversos paizes na Exposição.

EM TERRA FIRME

As peripecias do desembarque no Pavilhão foram interessantes. Um americano que aguardava a chegada da lancha, pouco antes da atracação, subiu, e uma senhora, frementé de enthusiasmo, pensando que elle fosse Hinton, abraçou-o, beijou-o freneticamente, aos vivas á America do Norte.

Fôra um equivoco tremendo, que deixou o *yankee* todo perturbado...

Encostada a lancha, subiram, na frente, o aviador Martins, acompanhado do dr. Sampaio Corrêa, que fez a apresentação ao prefeito. A seguir Hinton pisou terra firme, acompanhado da commissão de recepção e dos directores do Aero-Club.

Mal acabára de ser apresentado ao prefeito, Martins foi summariamente dominado pela multidão que o arrancou para carregar em triumpho.

Foi o momento critico da confusão. O aviador patricio, nos hombros de uma porção de gente, era conduzido para a rua, onde o povo disputava um abraço ou um aperto de mão. Alguns se contentavam com o simples adeus do arrojado piloto. E nos trancos e empurrões a massa humana chegou ao pateo fronteiro ao Pavilhão, destacando-se de longe o vulto sympathico de Martins, soffrendo a doce violencia das homenagens...

Desorganizado de tal maneira o programma da recepção, o prefeito, que estava acompanhado de Hinton, do dr. Sampaio Corrêa, dos aviadores americanos, de Santos Dumont e de muitas outras pessoas, ficou aguardando, junto dos torreões do pavilhão, a volta de Martins, dos braços do povo.

Esperou talvez uns 10 minutos, e como parecesse difficil o regresso daquelle aviador, o prefeito resolveu [illegible] o seu discurso mesmo na ausencia de Martins.

Enquanto esperava Santos Dumont conversava animadamente, em inglez, com o aviador Hinton, sobre os detalhes do arrojado percurso Nova York-Rio.

Afinal, depois de esperar inutilmente a volta de emissarios, que foram buscar Martins, o prefeito, [illegible] uma taça de champagne, pronunciou o seguinte discurso:

"Senhores aviadores. Aqui estou, em nome do povo do Rio de Janeiro, para vos receber com enternecimento e com enthusiasmo, nesta hora — [illegible] que nas aguas da Guanabara [illegible] o remate [illegible]. Esse de[illegible] que me não [illegible] estimavel [illegible] que me [illegible] minhas [illegible] eu maior [illegible] como umas [illegible].

[illegible] desaperce[illegible] o feito [illegible] com que [illegible] commet[illegible] Centenario.

[illegible] de vos [illegible] carinho [illegible] de fé [illegible] que levitasses [illegible] de Nova York para o sul [illegible] mysterio [illegible] orgulho na [illegible] de ha[illegible] na etapa [illegible] relhensivo [illegible] acclama[illegible] mais viva [illegible] pudestes [illegible] insuperavel, confiança e arrojo como maiores jámais alguem mostrou.

E, assim, vos acompanhando, penso, de mim, que nos não moviamos apenas á suavissima pressão de generoso sentimentalismo, graças ao qual dedicassemos calorosas sympathias aos homens que, esquecidos de si mesmos, se fizeram companheiros intrepidos das nuvens, para nos offerecerem tão impressionante testemunho do seu grande apreço pela nossa extremecida terra.

Em vós, eu nunca pude enxergar tão sómente os heroicos campeões das alturas, que, azas espalmadas, voando impavidos, se aventuraram por sobre terras e aguas, em valoroso desafio á perfeita attracção das montanhas e dos mares. Em vós, eu nunca pude enxergar tão sómente os intimeratos aeronautas, cuja tenacidade como que resurgia de cada revés fortalecida de novos estimulos, para novamente os concitar á realização dessa proeza gigantesca, ante á qual não ha de emmudecer a chronica do arrojo humano.

Com serdes tudo isso, ainda sois bem mais.

Sois um symbolo confortador! Symbolo de amor, symbolo de paz, symbolo confortador de solidariedade entre duas grandes nações da grande America, entre dois grandes paizes, cujos destinos já não fulgem como promessas que fascinem, senão como realidades verificadas que, pelo tempo afóra, vão dignificando cada vez mais a condição humana.

Affrontando todos os riscos e perigos, vos deslocastes através dos espaços, fundidas as vossas vontades na mesma e abnegada aspiração de um nobre objectivo. Pois é tambem assim, encarando bem do alto os interesses da humanidade, solidarios na mesma sublime peleja por esse ideal alevantado, que os Estados Unidos e o Brasil hão de continuar a marcha através dos tempos: como vós, amigos, muito amigos, em quaesquer circumstancias; como vós, unidos, muito unidos, para os momentos de fortuna, vós que a sorte nos reserve, ou para os momentos de adversidade, de que a fatalidade nos livre quanto possivel.

E' pensando desse modo, sob a influencia desses agradaveis sentimentos, que eu vos saudo, bemfadados embaixadores dos céos, e, em nome do povo do Rio de Janeiro, vos offereço a nossa melhor acolhida."

Quando terminou esse discurso os circumstantes applaudiram immensamente os tripulantes do hydroavião, ouvindo-se simultaneamente um grande alarido nas proximidades do torreão.

Era Martins que chegava dentro dum auto ambulancia da Assistencia Publica.

Foi uma idéa genial, essa de se collocar o grande aviador num automovel da Assistencia!

E só assim foi possivel, apezar de muito custoso, fazer com que o piloto brasileiro chegasse ao Pavilhão, para tomar uma taça de champagne.

Novas acclamações e nova difficuldade para se organizar o prestito.

OS AVIADORES NA AVENIDA RIO BRANCO

Para sair do recinto da Exposição, pelo lado dos fundos do palacio Monroe, entrar na alameda que o separa do Passeio Publico, o cortejo teve immensa difficuldade.

Por um momento, todo o transito parou, sob a pressão da onda popular que ali se comprimia.

Cobertos de flores, saudados delirantemente, os aviadores entraram na Avenida Rio Branco, afim de descerem e subirem pela principal arteria, onde o povo se achava para festejal-os.

Martins e Hinton não occultaram a surpreza, ante tão enthusiastica recepção.

Em frente ao Club Militar, ao Supremo Tribunal, á Bibliotheca á Escola de Bellas Artes, ao Palace Hotel, senhoras e senhoritas batiam palmas, enquanto o prestito se movia lentamente. Os homens davam vivas e hurrahs.

No trecho que vae da Galeria Cruzeiro á rua do Ouvidor, onde todo o commercio havia cerrado as suas portas em homenagem aos arrojados pilotos, tinha-se um aspecto grandioso da multidão que enchia litteralmente os "trottoirs" e mesmo o centro da Avenida. De varias janellas jogavam-se serpentinas e confettis, a que Martins e Hinton correspondiam, sorrindo e acenando.

Erguiam-se vivas ao Brasil, aos Estados Unidos, aos aviadores e ao presidente Harding.

Embora o serviço de vehiculos estivesse perfeitamente anarchisado o prestito foi descendo até á rua Visconde de Inhaúma, notando-se que, enfileirados, ali se encontravam muitos carros particulares além daquelles que conduziam as commissões officiaes e as representações de classe.

O povo, que desde a Exposição seguia os aviadores, com elles voltou da rua Visconde de Inhaúma, fazendo novamente o percurso da Avenida. O cortejo, para descer do palacio Monroe até á rua Visconde de Inhaúma, e dali regressar até ao Monroe outra vez, afim de ganhar a Avenida Beira-Mar, levou pouco mais de uma hora. Mas foi preciso que na volta, desde a Galeria Cruzeiro, os vehiculos rodassem mais depressa.

O acompanhamento, entretanto, não diminuiu, e mesmo sob a urgencia do tempo, agora mais livre, demandando a praia do Russell, elle era engrossado pela multidão que insistia [illegible].

E assim, estrepitosamente recebidos na rua pela alma popular entregue ao enthusiasmo, é que os heroicos "raidmen" se approximaram do Hotel Gloria.

MARTINS E HINTON SAUDADOS E ACCLAMADOS NO HOTEL GLORIA

O "Sampaio Corrêa II" ainda era amarrado no caes do Pavilhão de Caça e Pesca da Exposição, e já nos encontravamos no *hall* do Hotel Gloria, para onde fatalmente teriam de ir os aviadores recem-chegados. Contemplavamos os acontecimentos, olhando para um lado e para outro, emquanto o movimento da casa ia pouco a pouco tomando vulto, crescendo, como nos dias de grandes festas.

Os automoveis despejavam, de minuto a minuto, os passageiros apressados, e formavam em seguida, uma fila, defronte, ao longo da praia do Russell. Eram hospedes do hotel que regressavam, ás carreiras, curiosos que queriam installar-se, emfim, uma verdadeira multidão que ali, de repente, se improvisou para apreciar a entrada dos bravos pilotos aereos.

A's 2 horas da tarde, era compacta a assistencia, em baixo, no salão, no "bar", por todas as dependencias accessiveis.

De vez em quando, batia-se uma chapa photographica. Um garoto, oito ou dez annos de edade, no maximo, trepado no muro fronteiro, deu um viva ao Brasil e aos Estados Unidos, e esse simples viva da creança anonyma, lançado aos quatro ventos despreoccupadamente, foi correspondido com uma enthusiastica acclamação. Toda aquella gente, sem distincção de categorias nem de nacionalidade, dentro e fóra do *hall*, estava presa do mesmo nervosismo, sacudida nas mesmas rajadas de alegria.

O cordão policial, tomando toda a curva da praia, naquelle ponto, procurava conter a agglomeração, mas difficilmente evitava-se a confusão de carros e pedestres.

Precisamente ás 2.20, precedido de enthusiastas e seguido do povo, que tambem applaudia, ali appareceu o *landaulet* conduzindo Martins e Hinton. Com elles, ia tambem a commissão do Aero-Club Brasileiro composta do seu presidente senador Sampaio Corrêa e demais membros, que acenavam com os chapéos. Os automoveis se approximavam e de dentro delles saltaram as commissões que formavam o prestito no que elle tinha de official e representativo [illegible] da Associação Commercial e da Federação das Associações Commerciaes do Brasil, da Camara Portugueza de Commercio, da Liga da Defesa Nacional, da Camara de Commercio e Industria Americana, e outros, que engrossavam enormemente o cortejo.

Martins e Hinton, cercados dos membros dessas commissões e de outras pessoas gradas, saltaram, saudados por uma prolongada salva de palmas. Elles iam abraçando aqui e acolá, indistinctamente, atravessando o *hall* sob petalas de rosas que lhes atiravam senhoras e senhoritas.

Uma voz amiga, que ali aguardava, exlamou em meio do caminho:

— Tenente Pinto Martins, felicidades!

O aviador voltou-se, reconheceu, sorriu e rectificou, apertando a mão ao outro:

— Olá! E's tu! Qual tenente! Dize antes o Pinto velho, o Pinto camarada!

E abraçou affectuosamente o amigo.

Os elevadores começaram a funccionar. Os aviadores estavam evidentemente fatigados e emquanto as commissões e os demais presentes distribuiam-se pelo salão do 1º andar, Pinto Martins e Hinton subiam aos seus aposentos, no 3º andar, cuidadosamente preparados. Além dos quartos de dormir, dispõem elles de um gabinete para recepção.

Visitamos tambem esses apartamentos. Já lá estava volumosa correspondencia, vinda dos diversos portos do norte, e que precederam os aviadores. Presa por um laço de fita verde, lá se achava, sobre a meza, uma jurity, especie de *mascotte*...

Martins e Hinton, após um descanso, almoçaram na companhia das commissões que os levaram até ao hotel.

Cerca de 5 horas da tarde, elles sairam, avisando que não voltavam para jantar.

O SERVIÇO METEREOLOGICO DO RAID

Foram estes os telegrammas passados aos aviadores pelo Serviço de Meteorologia:

Dia 6, ás 15 h. e 45:

Aviadores Hinton e Martins. Victoria, Espirito Santo. "Embora com viragem do ventos para sul, a situação geral melhorou entre Rio e Victoria. Em vista ligeira ameaça anticyclone sobre a Argentina, sómente amanhã poderemos prever tempo rota dia 8, quando pretendeis reencetar vôo, segundo consta aqui. Atts. sds. Sampaio Ferraz, director Meteorologia."

Dia 7, ás 15 h. e 45:

Aviadores Hinton e Martins. Cabo Frio. "Infelizmente, ligeiro anticyclone da Argentina mencionado meu telegramma de hontem tornará tempo amanhã entre Cabo Frio e Rio menos favoravel. Comtudo, dado o pequeno vôo, é possivel aproveitardes intervallo melhoras pela manhã. Contamos com tempo instavel e ventos do quadrante sul, frescos, sobretudo á tarde. Saudações cordiaes — Sampaio Ferraz, director Meteorologia."

Dia 7, ás 15 h. e 50:

Aviadores Hinton e Martins. Cabo Frio. "Daremos amanhã informações estado tempo Rio hora em hora, a partir de cinco horas madrugada. Saudações cordiaes — Sampaio Ferraz, director Meteorologia."

Dia 8, ás 5 horas:

"Tempo máo, chuva fraca, vento nullo, mar tranquillo. Perspectiva desfavoravel quanto ao tempo em geral entre Rio e Cabo Frio, com ventos fracos quasi nullos pela manhã."

Dia 8, ás 6 horas:

"Continua máo com chuva fraca, prejudicando visibilidade toda costa. Ventos continuam fracos de sul."

Dia 8, ás 7 horas:

"Ainda máo com chuva fraca e ventos sul um pouco mais frescos. Contamos com estiada de algumas horas que ahi, porém, será retardada."

Dia 8, ás 8 horas:

"Ainda chuvoso, com ligeira estiada e tendencia de melhorar. Ventos sul força quatro, escala Beaufort."

Dia 8, ás 9 horas:

"Tempo encoberto com mormaço, tendendo sempre a melhorar com intermittencias de insolação. Ventos sul força dois escala Beaufort."

Dia 8, ás 10 horas:

"Tempo encoberto com mormaço, continuando ainda com tendencia de melhorar. Ventos de sul dois, escala Beaufort."

1, John Wilhusen, mechanico do hydroavião; 2, o aviador Pinto Martins; 3, o aviador Walter Hinton; 4, o jornalista americano George E. Bye. (Photographia do "Correio da Manhã")

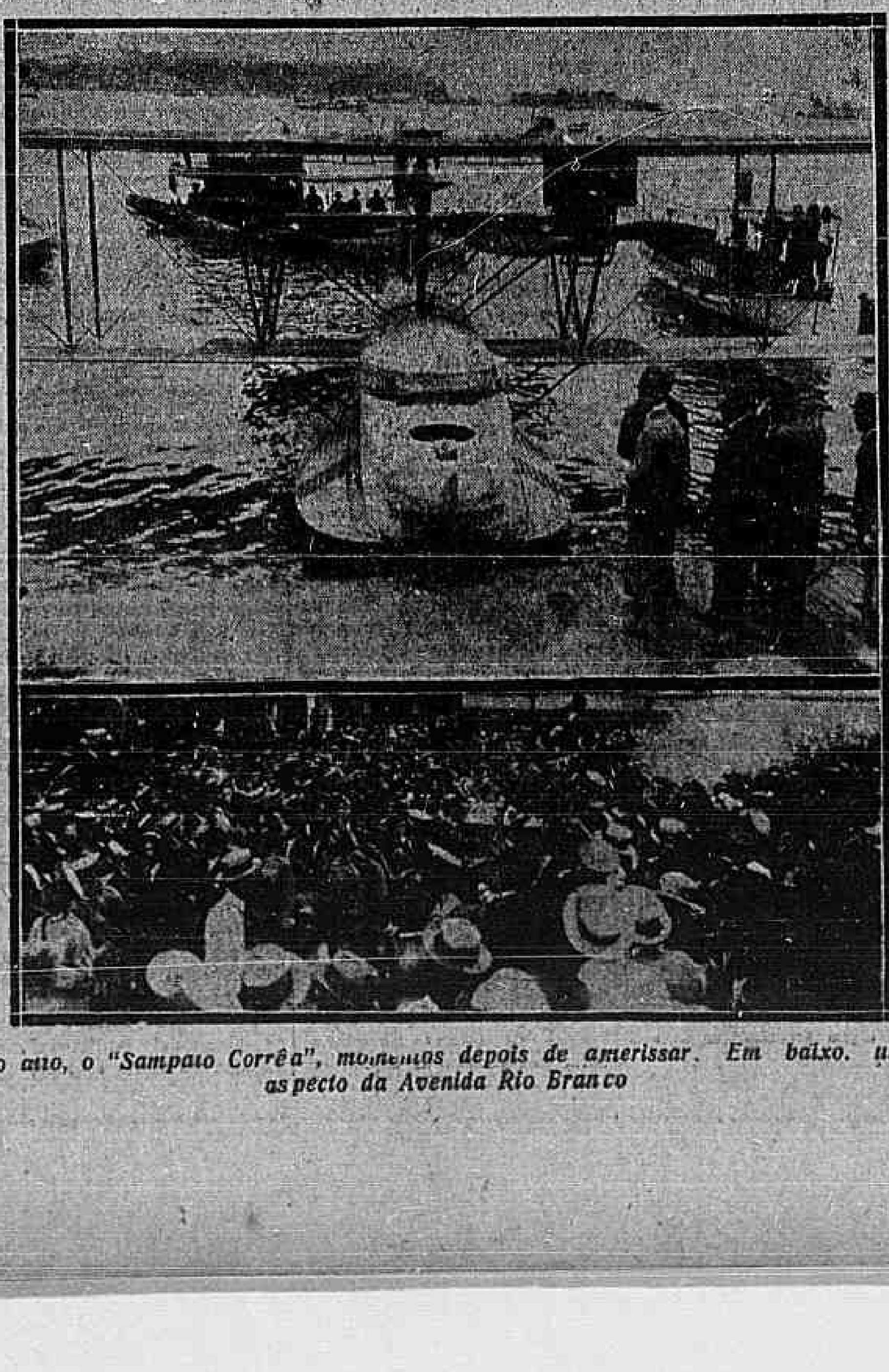

Ao alto, o "Sampaio Corrêa", momentos depois de amerissar. Em baixo, um aspecto da Avenida Rio Branco

PINTO MARTINS, WALTER HINTON E GEORGE BYE FALAM AO "CORREIO DA MANHÃ"

Algumas impressões do raid: 5.647 milhas em 100 horas e 21 minutos, num só apparelho, de Pensacola ao Rio – A historia de um macaco e de uma tartaruga – O "almofadinha" do "Sampaio Corrêa"

309 é o numero do quarto que Martins occupa no "Gloria-Hotel". E foi lá que o glorioso piloto do "Sampaio Corrêa II" recebeu o nosso reporter, curioso de saber as suas impressões do grande raid e a sua emoção deante do enthusiasmo com o que o acolheu o povo desta capital.

Pinto Martins é uma creatura affavel e modesta. E a sua simplicidade é encantadora. A' nossa primeira pergunta, respondeu-nos dizendo que não lhe cabiam, e sim aos companheiros, os louros da aventura triumphal, hontem com tanto exito encerrada nas aguas tranquillas da Guanabara.

— Elles, sim, disse-nos Euclydes, foram os verdadeiros heroes da travessia.

— E você que foi, então?...

— Fui o simples auxiliar desses bravos rapazes, cada qual mais corajoso, mais destemido, mais audaz. Póde crer, meu amigo, que dos tripulantes do "Sampaio Corrêa" o que menos trabalhou e o que menos concorreu para o successo final foi este seu creado.

— Mas nem por isso deixou de ser um heroe, como os outros...

— Heroe? Por que? Nada de extraordinario teve a nossa viagem, uma simples tentativa, que, se uma qualidade nossa poz á prova, foi a da resistencia. Nós, de facto, resistimos como leões a todos os obstaculos, a todas as intemperies, a todos os contratempos. Um perigo que se nos antepunha era sempre um mero desafio ao nosso bom-humor. Riamos deante delles, como se estivessemos ouvindo contar anecdotas. Dahi, porém, a baptisar-se de heroico o nosso feito é grande a distancia, convenham.

— Na sua opinião, qual foi a etapa mais difficil do raid?

— A de Martinica á Trinidad. Surprehendeu-nos, nesse trajecto, um temporal, que durou cerca de tres horas e meia, obrigando o nosso apparelho a afastar-se cerca de 100 milhas do seu rumo!

— E qual a outra grande contrariedade?

— Ah! essa surgiu logo após, á saida de Trinidad. Desarranjados os geradores do avião, tivemos que nos utilizar sómente dos accumuladores, viajando, por isso, á pequena altura do sólo e reduzindo a marcha. Foi, pois, lutando contra uma série interminavel de aborrecimentos de toda a especie que atravessámos as Guyanas Hollandeza, Franceza e Ingleza, em direcção ao Pará, aonde teriamos chegado muito mais cedo, se não fossem esses azares.

— Do Pará em deante, como correu a viagem?

— Até Recife não podemos dizer que tivesse corrido magnificamente. Mas de Recife para cá tinha-se até a impressão de voar através de um céo muito brando e muito macio e sobre um lago muito sereno e muito calmo.

— E que nos conta da ultima etapa?

— Ah! Victoria-Cabo Frio foi a mais bella das nossas etapas. Já viajou por esse trecho da nossa costa? Se ainda não, nunca sentiu de perto o encanto da natureza brasileira. Aquillo é um pedaço do Eden. E dá mesmo orgulho da gente ter nascido neste paiz. Tão suave foi a nossa viagem durante esse ultimo percurso, que, ás vezes até abandonavamos o *contrôle* do apparelho, deixando que elle sózinho cortasse o espaço tranquillo.

— Mas encontraram um tempo ruim, em Cabo Frio...

— Não. Hoje é que umas nuvensinhas nos quizeram ameaçar, enfarruscando-se. Mas isso não passou de ameaça. Viemos de Cabo Frio até ao Rio com perfeita segurança e sem o minimo receio. Apenas chegámos com uma fome devoradora.

— Não comeram, então, antes de "largar"?

— Um pedaço de pão e dois ovos duros.

— Só?

— E acha pouco... para uns pobres diabos que vivem no ar?

Pinto Martins, que durante a conversa se deliciava com um frugalissimo almoço, interrompe-a por um minuto, para providenciar sobre um sacco de "films" do operador Baltzeil, da "Pathé News", tambem tripulante do "Sampaio Corrêa".

O representante da "Standard Oil" em Recife — eis o caso — offereceu-se ao sr. Baltzeil para fazer chegar ao Rio um sacco com os "films" tirados por aquelle operador. Aqui desembarcando, porém, mr. Baltzeil soffreu a cruel decepção de não encontrar o seu "thesouro". Estava, por isso, irascivel, mal humorado, sem falar a ninguem, respondendo com monosyllabos ás perguntas dos companheiros. Martins, apiedado e afflicto tambem, vae ao telephone e, em seu nome pessoal, intercede pelo sacco do amigo. Da "Standard Oil" communicam que vão providenciar. Os olhos de mr. Baltzeil sorriem um momento, mas logo, desconfiados, se enfurecem. Martins, reencetando a palestra, fála-nos do que elle chama "uma das minhas preoccupações": é a sua rolinha, uma jurity que lhe deu de presente uma prima, na Parahyba.

— Felizmente que ella tem passado bem. Pulso bom, coração normal, etc., etc.

E voltando a tratar de assumptos menos graves:

— O nosso "raid" teve um caracter que eu fiz questão de lhe emprestar. Refiro-me ao caracter pratico. Não sómente demonstrámos, com elle, a possibilidade real de uma linha aerea para passageiros, entre New-York e Rio, como tambem a relativa facilidade que teria uma linha de transporte commercial e postal, principalmente entre as cidades do Brasil. Por isso fiz empenho de inaugurar no meu paiz o transporte de malas do Correio por meio do aeroplano. Só para aqui trouxe muitas dezenas de cartas, sem contar as que levei de um ponto para outro, no norte.

O nosso "raid", pois, não foi apenas, como o querem baptizar, uma proeza ou um rasgo de audacia: foi a realização pratica de um problema, que, afinal, não é tão difficil de ser resolvido.

E Martins assim terminou a sua "interview":

— Convem saber o publico que fizemos o longo trajecto Pensacola-Rio num unico apparelho, e que esse apparelho — o "Sampaio Corrêa II" — tem capacidade unicamente para 300 milhas de vôo, além de ser um apparelho antigo. Os seus motores, sim, é que são explendidos!

— A marca.

— "Liberty".

Agora, uma unica palavra: sempre foi meu intuito — e olhe que não sou profissional da aviação e sim aviador por sport — sempre foi meu intuito, repito-lhe, ligar as duas grandes metropoles americanas por um vôo como esse que acabamos de effectivar. Sonhei, a principio, fazel-o sósinho. Faltaram-me os meios pecuniarios. Quiz a sorte, porém, que eu não morresse sem ter contribuido com uma pequena parcella do meu esforço para um pouco de gloria da aviação americana."

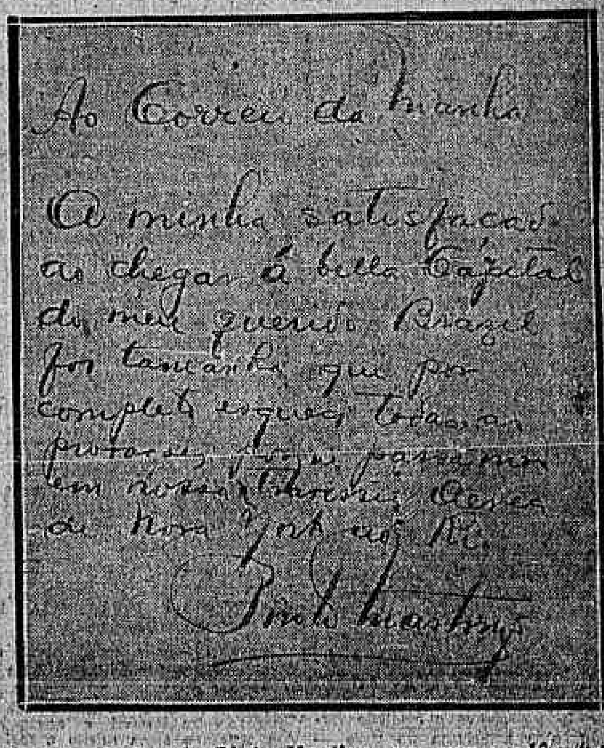

Ao Correio da Manhã

A minha satisfação ao chegar á bella Capital do meu querido Brazil foi tamanha que por completo esqueci todas as provações porque passamos em nossa travessia aerea de Nova York ao Rio.

Pinto Martins

Um autographo de Pinto Martins, em que se lê: "Ao Correio da Manhã — A minha satisfação ao chegar á bella capital do meu querido Brasil foi tamanha que por completo esqueci todas as provações porque passamos em nossa travessia aerea de Nova York ao Rio. — Pinto Martins".

Walter Hinton é um rapaz agil, magro, de maneiras distinctas e com um ar de discreção e de reserva que muito bem lhe fica. Quando nós lhe falámos, no Gloria, elle se achava possuido de uma tocante alegria: tinha conseguido escapar ao protocollo!... E era numa companhia amavel de norte-americanos e de jornalistas que elle dava expansão ao seu jubilo, dizendo:

— A etapa mais perigosa não é a que a gente vence no ar; é a que se atravessa em terra. Voar é muito menos difficil do que receber uma manifestação, ouvir um discurso, etc. Não é que não me commovam as demonstrações de sympathia. A de hoje, por exemplo, feriu-me fundo a sensibilidade. Nunca pensei que o povo carioca pudesse ser tão gentil para commigo, que nada valho e nada sou. Mas é que não mantenho muito bôas relações com a popularidade, principalmente quando a baptisam de *gloria*. Emfim, que se ha de fazer?

E Hinton refere-nos as suas impressões do raid:

— Vencemos de Nova York a Pensacola, no primeiro apparelho, que era duas vezes superior a este segundo, 1.800 milhas, e isso em 25 horas e 36 minutos. De Pensacola ao Rio, já no "Sampaio Corrêa II", vencemos 5.647 milhas, num total de 100 horas e 21 minutos.

— Quer dizer: bateram um record...

— Talvez... Se fazer 5.647 milhas em 100 horas e num só apparelho é bater um record..., nós o batemos.

E commentando a travessia:

— Na minha opinião, só houve um trajecto difficil: o que terminou em Pernambuco, devido á carencia absoluta de meios de que podiamos dispôr, quando um desarranjo no nosso apparelho nos surprehendia. Se nos faltava uma peça, só a podiamos adquirir numa cidade sempre longe do local do desastre, e quando obtinhamos essa graça de Deus. Porque, muitas vezes, até era mister mandarmos fabricar a peça de que necessitavamos. Dahi as demoras prolongadas. Dahi a lentidão do raid. Dahi todo um tempo enorme gasto inutilmente, num desafio continuo á nossa tenacidade, que, modestia á parte, eu reputo excellente. De Recife para cá, porém, a coisa mudou de feição. Tinhamos tudo ao nosso alcance e com relativa presteza e facilidade. O proprio tempo

(Continúa na 3ª pagina)

SALUTARIS

A RAINHA DAS AGUAS DE MESA.

(7161)

CORREIO DA MANHÃ
TELEPHONES:
Director, 1558 C. Redacção 5698 C.
Administração, 37 C.
Endereço telegraphico "Correomanhã".

Scenas da vida ukraína

III

Percorri já "um bom pedaço do mundo" e posso dizer publicamente que não encontrei um povo mais sincero, mais paciente e mais hospitaleiro do que o povo brasileiro, cujo agasalhamento se tornou hoje *proverbial*. Mas tambem não encontrei no mundo inteiro escriptores, estadistas e politicos que mentissem mais deslavadamente do que um burguez polaco. Não ha logar onde elle não se intrometta e, captivando com a sua tambem *proverbial* hypocrisia e meiguice, os circumstantes, não os engane. Elle mente sempre, incessantemente, em todas as partes, falsifica tudo por necessidade, por costume, de maneira que, emfim, elle proprio acredita no seu embuste.

Sem embargo, este monstro humano nunca mentiu tão impudentemente como o tem feito nos ultimos tempos por occasião do roubo da *Galicia Oriental, Wolenia, Kholm, Polissje*, etc. — provincias de toda eternidade *ukrainas*.

Na Galicia Oriental (cuja população é: 75 °|° de ukrainos, 12 °|° de judeus e o resto de polacos, allemães, armenios, ciganos, etc., reina hoje a mais completa ordem; a administração polaca *em dois annos apenas* (attenção! nobres leitores) fez desapparecer *por completo* as devastações originadas por *bandidos ukrainos* (na sua propria terra! em sua propria casa os ukrainos são tratados como *bandidos!*) e por bolchevistas; os polacos criaram novos meios e officinas de trabalho; assumindo (a ferro e a fogo!) a responsabilidade administrativa naquelle paiz, conservam os velhos funccionarios ukrainos, fizeram resurgir a agricultura, protegem a industria e o commercio, auxiliando-os, só o banco de Lyon, para a restauração das exportações, com 800 *milhões* e, gastando, para augmento e melhoramento das vias da communicação, uma somma de 2.200.000 (dito e escripto: *dois milhões e duzentos mil!*) marcos polacos (o que, tomando em consideração o facto de valer hoje um marco polaco quasi dois réis na nossa moeda, não é brinquedo!); os polacos protegem sobremaneira a instrucção publica, respeitando as linguas e os credos da população", etc., etc. — (vide: *O Jornal*, de 17 de janeiro de 1923).

Não é verdade que tudo isso parece bonito, justo, innocente e até heroico do lado dos carrascos que quasi se sacrificam em prol da *civilisação* dos bandidos ukrainos incultos e immoraes?...

O matutino caiu evidentemente victima do embuste dum qualquer *homem-porco*, o qual, para dar a sua mentira uma apparencia da verdade *real e absoluta*, impingiu ainda, ao sobredito jornal, uma *entrevista*, desde já preparada e destinada especialmente a embrulhar o mundo, do *deputado* ukraino *padre* Ilkow, concedida a um jornalista inglez. Os polacos querem embair principalmente as potencias da *Entente* que são, unicamente responsaveis pela Galicia Oriental, dando aos polacos mandato *sómente de occupação militar* deste paiz *temporariamente*, sendo a questão ainda sempre indeterminada.

O *illustre* Herostrato "padre" Ilkow, como todo bem pago traidor, como todo protervo e aviltado farrapão, toda a escoria do povo — (e taes desgraçados têm todas as nações, e, infelizmente, os tem (a escravizada Ukraina!) contou ao inconsciente jornalista inglez sómente aquillo que lhe cochichava ou, para dizer melhor: que (*lhe mandava* o seu dono). Passo por cima dessas miserias, mostrando ao generoso publico brasileiro esta "mais completa ordem" na Galicia Oriental, aquelle sacrificio sobrehumano do governo polaco no amansamento dos "selvagens bandidos ukrainos" e, emfim, aquelle amor verdadeiramente *divino e christão* do "*Jesus dos povos*", como chamam, a si proprios, os polacos, para com a infeliz Ukraina. Basear-me-ei exclusivamente nos *documentos officiaes* e nos *factos historicos*, assegurando desde já aos curiosos que a historia da minha tão cruelmente martyrizada patria não é "muito secca" como são as das outras nações escravizadas e, lendo-a, ninguem adormece — com excepção unica dos... *homens-porcos*.

Como uma bôa e merecida resposta ás mentiras polacas serve o vehemente *protesto* do povo ukraino da Galicia Oriental, que publicam ultimamente todos os jornaes cultos do mundo inteiro. O protesto mencionado subscreveram-n'o *os tres bispos ukrainos, os plenipotenciarios e presidentes de todos os partidos politicos* ukrainos; é do teôr seguinte:

"A TODO O MUNDO CULTO.

"Os quatros annos da occupação polaca na Galicia Oriental — são nada mais, nada menos, que um perpetuo tempo de oppressão e violencias contra o povo ukraino por parte dos polacos. *Anniquilamento de todos os effeitos culturaes* da nação ukraina, *pilherica e salteadora* administração das riquezas nacionaes, *colonização* do paiz com *elementos estrangeiros, transformação das escolas ukrainas em polacas, prohibição* aos estudantes ukrainos de entrada para a alta *instrucção universitaria, fechamento das instituições culturaes* ukrainas e, emfim, constantes *buscas, detenções, prisões, processos politicos e condemnações* — eis a situação em que vive a povoação da Galicia Oriental sob a occupação da Polonia.

"Estas condições chegaram ultimamente até a *mais alta tensão*. Os dominadores polacos concluiram, em Lviv (Lemberg) e em outras cidades e aldeias, *em uma semana só, prisões em massa*, enchendo as cadeias *com milhares de victimas*: homens e mulheres, professores, medicos, advogados, engenheiros, sacerdotes, estudantes, artistas, negociantes, profissionaes, trabalhadores de cidades e lavradores — homens de edade muito variavel, *até a juventude escolar!* A cifra dos ultimamente aprisionados excede a 15.000 *cabeças*, não contando *milhares* dos que são martyrizados nas cadeias polacas desde os tempos anteriores! Aos prisioneiros *não se explicam os motivos* da prisão; são encarcerados *mezes inteiros illegalmente, sem interrogatorio* nenhum e, não raras vezes, *sem interessar-se por elles*, soffrendo estes *a fome*, o *frio* e muitos outros abusos por parte das autoridades policiaes e das cadeias. Aquellas autoridades *maltratam os infelizes, batem nelles, derramando o sangue dos martyres* innocentes, o que *ficou comprovado e confirmado por testemunhas*.

"A causa destas ultimas prisões *em massa e tratantagens* tem evidentemente o seu fundamento *politico*. As autoridades da republica polaca resolveram, *sem a minima razão de direito*, concluir na Galicia *Oriental as eleições* para a Assembléa Nacional polaca em Varsovia. Contra essa ordem os representantes de todos os partidos politicos ukrainos *protestaram unanimemente*, fazendo uma publica menção de que nessas eleições os ukrainos *absolutamente não tomariam parte, quer activa, quer passiva*. Mas, não obstante, as autoridades polacas obrigarem a isso os cidadãos ukrainos, decidiram, sem respeito, *exercer terror* sobre a nossa população: em *ordens officiaes prohibiram toda e qualquer agitação* contra as eleições; applicando aos ukrainos *altissimas multas pecuniarias, obrigaram-n'os* a tomarem parte nas commissões eleitoraes; com o pretexto de combater a não existente "sabotagem" contraestadual, introduziram o Conselho de Guerra e com o pretexto de capturar "bandos revolucionarios" que "tinham de passar" para a Galicia Oriental, do lado da Ukraina dos Soviets — *encheram todas as cidades e todas as aldeias com exercito* polaco; emfim, *aprisionaram* quasi todos os agitadores cultos, sómente para tirar aos ukrainos intelligentes guias e dirigentes, para quebrar a unica frente do povo ukraino e, *aterrorizando-o* com o *exercito* e com a *policia — concluir*, custasse o que custasse, a eleição para a Assembléa polaca.

"Contra estes e muitos outros abusos dos occupantes polacos na Galicia Oriental, o povo ukraino queixou-se muitas vezes, protestando perante a *Liga das Nações*, o *Conselho dos Embaixadores*, como tambem perante cada uma das potencias da Entente em separado, que se reservaram a *si proprio o direito de resolver juridicamente o problema* desse infeliz paiz. Mas, por desgraça, a horrivel situação da Galicia Oriental não se mudou. Deante da nação ukraina desenhase ultidamente a triste e pavorosa visão — de perder todos os direitos de *homem e de nação — na sua propria terra* tão superabundantemente molhada com o sangue humano, na luta... por sua independencia!

"Sacudidos e estremecidos com os ultimos acontecimentos pavorosos, com as prisões, com o tormento e perseguições de milhares de victimas innocentes — levantamos a nossa voz *perante o mundo inteiro culto*, esperando que elle não permitta aos polacos proseguirem, á sua vista, esta politica de exterminação para com a nação ukraina, na Galicia Oriental — nação, á qual, é prohibida até passivamente protestar contra a illegalidade.

"Pela verdade dos factos aqui narrados, garantimos com as nossas proprias assignaturas."

Esse é o ultimo protesto dos *cinco milhões de Ukrainos*, na Galicia Oriental, onde "*reina a mais completa ordem*." E' claro que neste protesto não se podiam mencionar factos de crueldade desse — como se exprime o sr. Kulerski! "*povo dos Kains*", para com os ukrainos, que soffreram e estão ainda hoje mesmo soffrendo o martyrio tão bestial e tão barbaro que, perante elles, descoram as crueldades dos tartaros, apagam-se os tempos do Nero sanguinario e desapparecem até as torturas da inquisição na Hespanha!

Ossep Stefanovetch

Topicos & Noticias

O tempo

BOLETIM DA DIRECTORIA DE METEOROLOGIA

Previsões para o periodo de 6 horas da tarde de hontem até 6 horas da tarde de hoje:

Districto Federal e Nictheroy — Tempo: entre instavel e ameaçador, com chuvas e ainda sujeito a trovoadas.

Temperatura: estavel, com maxima entre 26 e 28 gráos.

Estado do Rio — Tempo: ameaçador, com chuvas e trovoadas.

Temperatura: estavel, salvo a léste, onde declinará.

Tendencia geral do tempo após 6 horas da tarde de hoje: ainda perturbado.

Estados do sul — Tempo: bom no Rio Grande e instavel, com chuvas, nos demais Estados. Temperatura: em declinio no Rio Grande e Santa Catharina e estavel nos demais Estados. Ventos: ainda de sul, possivelmente com rajadas no extremo sul.

Synopse do tempo occorrido

No Districto Federal (até 3 horas da tarde de hontem) — De accordo com a previsão feita, o tempo foi instavel, com chuvas e trovoadas, á tardinha e parte da noite, e, após, chuvas fracas intermittentes, até 1 hora da tarde, houve mormaço. A temperatura manteve-se menos elevada até ás 3 horas da tarde, com tendencia, porém, ainda, a subir; a maxima foi 27°,0 e a minima 22°,0. Os ventos predominantes foram de SSE, havendo, por vezes, calmaria.

Em todo o paiz (até 9 horas da manhã de hontem) — Zona norte: por deficiencia de telegrammas, deixamos de fazer a synopse desta zona. Zona centro: tempo bom em Goyaz e instavel, com chuvas, nos demais Estados. Choveu, hontem, e trovejou em grande parte desta zona, tendo trovejado, esta manhã, em Carmo, Rezende e Bomsuccesso. A temperatura declinou sensivelmente. Zona sul: tempo instavel, com chuvas, em S. Paulo e Paraná e bom em Santa Catharina e Rio Grande. Choveu, hontem, em Santa Catharina, Paraná e S. Paulo, tendo trovejado em partes deste ultimo Estado. A temperatura, que declinou em S. Paulo, manteve-se estavel do Paraná para o sul.

Estado e tendencia do nivel das aguas do rio Parahyba — Subindo em todo o seu curso.

Estações de aguas — Tempo instavel em Caxambú e Poços de Caldas. Choveu e trovejou, hontem, e choveu, esta manhã, nestas localidades. Não recebemos telegrammas de Passa Quatro.

Maiores temperaturas — 35°,8 em S. Fidelis e 34°,0 em Leopoldina, Coxim e Arassuahy.

Maiores chuvas recolhidas hontem — 58,5 em Ouro Fino e 40,6 em S. José do Rio Pardo.

Estado do mar na costa do paiz — Espelhado, em Itabapoana e Florianopolis; pequenas vagas, em Santos. Nos demais pontos da costa do paiz, de Victoria para o sul, o mar está tranquillo e chão.

Dados aerologicos — No Districto Federal (12 horas e 30 minutos) — Não foi feita a sondagem devido á grande quantidade de nuvens baixas.

Em Mendes e Santos — Devido ao máo tempo, não foram feitas as sondagens.

Em Campos (E. do Rio, 7 horas e 30 minutos) — Corrente NNE a 4.800 metros, com a velocidade maxima de 7m,8, altura em que o balão se rompeu á distancia horizontal de 6.080 metros.

Correio

Esta repartição expede malas, hoje, pelos seguintes vapores:

"Anna", para Santos, Paranaguá, S. Francisco, Itajahy, Florianopolis e Laguna; "Itatinga", para Santos e Rio Grande do Sul; "Southern Cross", para S. Thomaz e Nova York, e "Meduana", para Bahia, Dakar, Lisbôa, Vigo e Bordeaux.

Carne

Para a carne bovina posta em consumo hoje nesta capital, foi affixado hontem, no Entreposto de S. Diogo, o preço de $860, devendo ser cobrado ao publico o maximo de 1$200.

Vitellos, 1$700; porcos, 2$100, e carneiros ou cabritos, 3$500.

Alguns membros conhecidos da opposição bahiana dirigiram ao presidente da Republica um telegramma informando-o de que as eleições estaduaes correram irregularmente e não representam a expressão da vontade popular. Mas isso não os impede de accrescentar que os candidatos opposicionistas venceram, pelo que os prestantes signatarios do despacho se congratulam com o chefe da nação.

Está-se vendo que ha entre as duas affirmações um traço evidente de incoherencia, que deve ser bem accentuado. Não é possivel que as eleições tenham sido fraudulentas e ao mesmo tempo dignas de provocarem um movimento congratulatorio com o presidente da Republica. Uma coisa logo exclue a outra; e, como é certo que os referidos opposicionistas bahianos não são pessoas capazes de retirar as congratulações já enviadas, temos de concluir que o que deve ser eliminado do seu telegramma é o ponto em que elles julgaram as eleições fraudulentas.

Foi esta certamente a reflexão do presidente da Republica ao ler o despacho.

E' certo que surge immediatamente esta duvida: regulares as eleições, venceriam os opposicionistas? Não é de suppôr, pelos proprios argumentos constantes do telegramma. Asseguram, por exemplo, os signatarios do despacho que o governo deve ter perdido porque não fez propaganda eleitoral, não realizou comicios, não preparou passeatas, não estimulou campanhas. Mas por esses proprios motivos chegaremos a concluir que a opposição perdeu, porque ella tambem não fez nada disso. Ha até a circumstancia de que, se quizesse, o teria feito com muito brilho, dada a fama de grandes pleiteantes dos seus membros. Basta notar que, num agrupamento onde se contam á vontade os mais festejados tribunos, ninguem se deu á pena de pronunciar um discurso eleitoral. Os srs. João Mangabeira e Alfredo Ruy nem sairam do Rio de Janeiro, onde se conservaram perfeitamente mudos; e o chefe, o chefe incontestado da opposição, o sr. Pedro Lago, julgou prudente ausentar-se da terra, nas vesperas do pleito.

Assim, se o interesse pela campanha eleitoral é o indicio seguro da victoria — e foi esta a doutrina que o presidente da Republica encontrou no telegramma recebido — a opposição bahiana deve ter ganho muito menos do que o governo, porque desta ao menos é a propria opposição quem diz que compareceu a um comicio, representado pelos soldados da força publica... E não ha noticia de que tenha feito o mesmo, por exemplo, o apreciado sr. Octavio Mangabeira, homem de dotes notorios, que já uma vez, em campanha bem mais seria, contra o proprio governo da Bahia, gritou na praça publica, sem que ninguem o molestasse: "Ou isto, ou a revolução!".

Parece, portanto, pelo que ahi fica, que em muitos outros pontos o telegramma dos opposicionistas bahianos precisa de rectificações.

O presidente da Republica conservou-se hontem em seus aposentos particulares, fazendo-se representar na recepção dos aviadores Hinton e Martins por um official de seu Estado Maior.

Sabemos que o sr. Sá Freire, impressionado com a orthographia e redacção de uma defesa apresentada por um dos commissarios do Lloyd, resolveu submetter esses funccionarios a um concurso, só podendo embarcar aquelles que provem saber ler e escrever com certa correcção.

Achamos a medida acertada; mas, para que seja justa, torna-se preciso que a providencia se estenda aos demais chefes de serviço, pois não só os commissarios têm de redigir informações e outros papeis.

Ha no Lloyd, segundo nos informam, outros encarregados de secções, aliás importantes como, por exemplo, os armazens, que mal desenham os nomes em papeis e informações de serviço redigidas por empregados subalternos, que ganham reduzidos vencimentos, emquanto que elles, com toda a sua ignorancia, têm pingues ordenados como chefes.

Estenda o sr. Sá Freire a providencia do concurso a todas as secções do Lloyd, com as provas de sufficiencia, de accordo com o valor dos serviços de cada uma, e verá as surpresas que lhe estão reservadas sobre o preparo de varios chefes de serviço da grande empresa que vem dirigindo.

Ao delegado fiscal do Thesouro no Estado de Pernambuco o contador central da Republica declarou que, conforme resolveu o ministro da Fazenda, o producto da taxa de 2 %, ouro, arrecadado pela Alfandega de Recife, deverá ser escripturado como "depositos de diversas origens" não especificados, para ser entregue, semestralmente, ao governo do mesmo Estado.

Frequentemente citamos o Mexico, como um exemplo a seguir. Chega-nos agora mais uma noticia que demonstra o empenho com que se trabalha naquelle paiz, no sentido de sua consolidação moral. E' ainda a respeito do ensino. Vimos já como o governo do Mexico procura instituir, em bases solidas, o ensino technico industrial.

A informação de hoje é ainda mais digna de attenção: o governo mexicano creou tres mil escolas para a instrucção da população indigena. Em nosso paiz a instrucção elementar, mesmo nos centros urbanos, ainda é um problema que depende de uma solução pratica e util. Nas zonas ruraes, é quasi uma coisa inconcebivel para a maioria dos Estados. O Mexico dá já um salto notavel em tal assumpto, indo até levar as escolas para o seio de uma população que em varios paizes — a começar pelo nosso — está absolutamente fóra do alcance das letras. Dentro em pouco o Mexico, em assumpto de ensino elementar, apresentará um exemplo digno de ser imitado por outras nações da America... demasiado ciosas de uma prioridade a que se julgam com direito.

Negando provimento a um recurso da firma Oscar Philippi & C., o ministro da Fazenda confirmou a decisão da Alfandega desta capital, que multou aquella firma em réis 1:200$, por virem collados aos tecidos de algodão rotulos escriptos em lingua portugueza, sem mencionar o paiz de origem.

Esteve hontem, á noite, em nossa redacção o dr. Henry M. Hiel, delegado do Panamá á Terceira Conferencia de Direito Internacional, ha pouco reunida nesta capital.

Contou-nos s. s. que, estando a conversar, num dia da semana passada, em Petropolis, com uma senhorita de familia altamente conceituada naquella cidade, delle se acercára o delegado local, intimando-o a retirar-se sob pena de prisão.

Protestára contra a violencia, allegando a sua qualidade de diplomata.

Insistindo, porém, o delegado, s. s., para acalmar a senhorita, resolveu retirar-se.

Terça-feira, voltando a Petropolis, fôra preso summariamente e remettido no mesmo trem para a delegacia do 4° districto, onde ficára até hontem, á noite, sem comida e dormindo no chão.

Disse-nos que tudo indicava haver combinação entre o delegado de Petropolis e o do 4° districto, pois só fôra solto devido á intervenção do chefe de policia.

Não foi permittido a s. s. communicar-se com o ministro de seu paiz, e um telegramma que passára ao Itamaraty não surtira o effeito esperado.

O dr. Hiel esteve em nossa redacção bastante acabrunhado, devido aos soffrimentos que lhe infligiram.

O embaixador americano esteve hontem no Thesouro Nacional em demorada conferencia com o ministro da Fazenda.

Fazem de Santos uma reclamação que nos parece procedente. Encontram-se naquelle porto, na rua, expostos ao sol e á chuva, grandes *stocks* de mercadorias despachadas sobre agua e que não podem ser entregues aos destinatarios, por falta de sellos. Como se sabe, a exigencia do fisco impõe a collagem dos sellos nos volumes.

A Alfandega não entrega as mercadorias, por aquelle motivo, causando com isso consideraveis prejuizos aos importadores que, afinal de contas, não têm culpa de que não haja sellos.

Accrescentam os prejudicados que, entre os volumes retidos por aquella repartição fiscal, desapparelhada para o cumprimento de seus deveres, ha partidas de vinho no valor de cerca de 300 contos.

Em questões de cultura e beneficiamento do algodão, parece que entrámos num periodo de realizações.

A nova direcção do Serviço de Algodão do Ministerio da Agricultura acaba de inaugurar em São Paulo uma escola pratica de classificação de algodão. Certamente, outras escolas semelhantes serão creadas nos Estados do norte, grandes productores desse artigo, para o effeito de obtermos o que tanto se reclama: o estabelecimento dos varios typos do producto nacional.

E' de ver que os resultados dessa nova trilha não serão immediatos, mas dentro em breve começaremos a obter maiores vantagens nas partidas seleccionadas.

O algodão apresenta-se em nosso commercio exterior em condições tão excepcionaes que, por maiores que sejam os sacrificios impostos para a melhoria de sua cultura e preparo, elles serão immediatamente recompensados.

Precisamos preparar-nos para abastecer os mercados europeus, na possibilidade de uma crise semelhante á que occorre neste momento com a borracha, com as restricções impostas á sua cultura pelo governo britannico. Os agricultores de algodão dos Estados Unidos estão abandonando essa cultura para aproveitar as terras em exploração mais lucrativa.

O exemplo da borracha, que em quatro mezes subiu de valor 400 %, está a exigir previdentes iniciativas.

A *Revista de Economia Argentina* publicou uma demonstração graphica sobre as reservas de ouro de varios paizes da America do Sul, com cifras comparativas, referentes aos annos de 1914 e 1920. O compilador desses algarismos explica que, para ordenar seu trabalho, recorreu a dados estatisticos vulgarizados pelo National City Bank, de Nova York. A situação da republica platina é de um relevo excepcional. Em 1914, as suas reservas de ouro attingiam a 233 milhões, para subirem a 405 milhões em 1920.

Actualmente, ainda segundo os dados a que nos reportamos, aquellas reservas ascendem a mais de 505 milhões. Quanto ao Brasil, os elementos fornecidos pela revista portenha esclarecem que as nossas reservas de ouro, estimadas em 125 milhões em 1914, eram de 63 milhões em 1920. Quasi ao lado do Brasil está o Uruguay ou mesmo o Perú. E como, para soffrivelmente conhecermos a situação de nossas finanças, precisamos recorrer a fontes estranhas não é improvavel que a *Revista de Economia Argentina* diga a coisa como é. Relativamente á visinha Republica, convem ainda accentuar que a maior parcella de seu ouro está na Caixa de Conversão, cerca de 32 milhões nos bancos e o restante nas legações.

Na mensagem que leu, perante a respectiva assembléa, o presidente do Maranhão repetiu as promessas de todos os governos que se iniciam: cuidar dos problemas agricolas, das estradas de rodagem e da navegação interna, afim de facilitar o transporte dos productos, e da reforma tributaria, "no sentido de attender ás justas reclamações dos contribuintes". Se fosse cumprida uma terça parte dos bons propositos com que os administradores estreantes acenam ao povo, onde não estaria, a estas horas, o maravilhoso paiz que é o Brasil!

Mas na fala do governador do Maranhão ao poder legislativo do Estado ha referencias a uma das maiores riquezas maranhenses, o *babassú*. Só quanto á exploração dessa riqueza e de seu encaminhamento para os mercados muito poderiam fazer governos que tratassem realmente de administrar, aproveitando os recursos que a terra, como bôa mãe, prodigamente lhes offerece.

Não é de agora que se chama a attenção para o *babassú*, mostrando-se simultaneamente, a necessidade de um trabalho sério em torno da exploração systematica dessa *riqueza inesgotavel*, consoante a phrase do presidente do Maranhão. Ainda uma vez porém... *res non verba*. O que diz a rhetorica enxundiosa das mensagens não vale. O que é preciso é que as palavras venham depois dos factos e que estes digam primeiro que as palavras.

A SANTA CASA

Desde muitos dias, a Santa Casa vem insistindo na recusa de acolhida aos doentes que lhe batem ás portas. Suppunha-se que, depois dos commentarios feitos ao gesto deshumano de sua administração, negando assistencia hospitalar a uma creança agonizante e a uma parturiente desamparada, ella procurasse disfarçar a indigna teimosia daquella attitude. Mas assim não aconteceu, nem acontecerá, uma vez deixado á instituição fallida no seu proprio objectivo o arbitrio de dispôr dos recursos que o Estado lhe proporciona, cada anno, com maior largueza, a beneficio exclusivo de um magnata sem alma.

Entretanto, a importancia e a gravidade desse caso saltam á vista. Os favores que a União concede á Santa Casa são incontaveis. Os orçamentos abarrotam-se com a especificação delles: são isenções de impostos de toda especie, as quotas de loterias deixando de entrar para o Thesouro e constituindo subvenções de alta monta, os auxilios directos arrancados á penuria dos cofres publicos, os creditos abertos, de exercicio a exercicio, afim de custear ou indemnizar serviços que accrescem o sumptuoso patrimonio da fundação negativa, um mundo de liberalidades. E' claro que, á luz do direito ou, antes, do simples bom senso, taes auxilios determinam á instituição que os reclama e recebe deveres de um imperativo inilludivel. Quando o Estado os estabelece visa indubitavelmente a effectividade da assistencia publica, a que a mesma instituição se propuzera, e a pretexto da qual extrema as suas solicitações vorazes. Os *deficits* arranjados pelo sr. Miguel de Carvalho, sempre que se annunciam, tratam de se resarcir á custa dos sacrificios da massa contribuinte. Occorre sempre alguma formula escusa ou subrepticia que attenda aos appellos da sanguesuga. Nestas circumstancias, como se comprehende a indifferença das autoridades deante de tamanho menoscabo a obrigações inelutaveis?

Talvez não lhes pareça bastante merecedora de medidas de defesa e protecção, ou das providencias repressivas que os actos de insolita crueldade indicam curialmente, a sorte daquella pequenina e daquella mãe, refugadas pela estranha misericordia da Santa Casa á hora da morte. Nós só nos compungimos se nos chegam noticias de barbaridade... na Grecia. Então, sim, toda a nossa emotividade se alvoroça e explode. Na tribuna das nossas camaras, succedem-se os oradores protestando, em nome da humanidade, contra a execução de penas cujos motivos desconhecemos, mas que de antemão julgamos segundo a corda sensivel do coração. Deus do céo! ainda haverá no mundo quem não se horrorize com a execução de um homem?! O sr. Miguel de Carvalho pega de uma pobresinha de seis annos, que chega á Santa Casa nos ultimos estertores da vida, e a recambia, serenamente, ao delegado que confiára na obediencia do desalmado aos compromissos assumidos perante a União. Nós... chorámos a desventura dos lares chilenos victimas do terremoto, e o governo mandou-lhes mil contos, em nosso nome.

Se não nos enganamos existe no Ministerio do Interior, com funcções definidas e devidamente regulamentadas, uma commissão especial a que cumpre a fiscalização de todos os estabelecimentos subvencionados. Não póde ser uma funcção platonica ou decorativa a desse orgão. Ao contrario, a sua tarefa assignala-se por uma influencia directa e terminante sobre a vida das instituições favorecidas, emquanto quizerem desfrutar as vantagens pleiteadas e conquistadas. O que se vê na especie cujo exame fazemos é que, sendo dever da Santa Casa dar assistencia aos desvalidos que a procuram, e sendo para isto que a União a subvenciona e protege tão largamente, ella não escrupuliza em refugar a propria intervenção da policia, quando esta, dentro das estipulações daquelles compromissos, lhe envia doentes que não têm a possibilidade de outro agazalho. Onde se encontra a commissão? Não será a hypothese justa da actuação do seu contrôle? Não será a opportunidade de negar á Santa Casa egual por egual á entrega dos auxilios que ella está prestes a receber, desde que se verifique a procedencia dos factos incriminados?

Em 1918, por occasião da calamidade da grippe, ella culminou nas crueldades que se repetem agora. Em logar de a condemnarem e cuidarem de a substituir na sua fallencia por uma organização de melhor prestimo, os poderes publicos augmentaram e multiplicaram os beneficios que a opulentam.

De quando em vez apparece a noticia da prisão de individuos que furtam generos deteriorados, mandados para a ilha da Sapucaia pela Saude Publica. Póde desta vez a policia prender heroes dessa façanha e pegar varios saccos de milho que iam voltar á venda...

A gravidade de taes factos está a exigir vigilancia severa sobre a Sapucaia. Ha poucos dias se descobriu que ali havia grande criação de porcos, alimentados pelos detrictos dos depositos de lixo. Ninguem sabe como agiram as autoridades sanitarias. O certo é que o proprietario dos porcos confessou que os destinava ao consumo da população carioca.

Para alguns generos deteriorados usa a Saude Publica do recurso da inutilização por meio do kerozene e do formol. Porque não estender essa providencia a todas as apprehensões de generos alimenticios? Seria uma maneira de impedir que elles voltassem ao commercio, por meio de furtos na ilha da Sapucaia.

A impunidade de que têm gozado os autores desses crimes não póde continuar. E' preciso que se faça sentir a acção energica da lei contra os que tanto menosprezo demonstram pela vida dos outros.

O sr. Mac-Muller, chefe da Leopoldina Railway, não consentiu que os seus empregados se distraissem, hontem, do serviço, para assistir á chegada dos aviadores, como fez todo o commercio e até o governo.

Entretanto, como prova de regozijo, ha pouco, por occasião do seu casamento, o sr. Mac determinou que o dia do consorcio fosse considerado feriado.

Cada um pensa como quer...

Se os sabios descobrissem um meio de condensar os raios solares, operar-se-ia no universo inteiro a maior revolução provocada pela sciencia: deixariam de existir as temperaturas mais glaciaes. O calor seria benefico e aproveitado para amenizar os rigores do inverno.

Um dos resultados — e não dos menores — da notavel descoberta seria a possibilidade de cozinhar com o calor do sol. E como seria delicioso! Não haveria mais fumaça, nem poeira, nem cinza.

O problema não é tão impossivel como parece.

Já na exposição universal de Paris, de 1878, figuravam apparelhos para cozinhar com os raios condensados do sol. Mas é de suppôr que essas machinas não tinham o aperfeiçoamento desejado, visto nunca mais se falar nellas.

Comtudo, não devemos desesperar. Ha de apparecer algum dia um sabio para descobrir o meio de accumular os raios solares, armazenando-os para o inverno e para a arte culinaria...

Coisas muito mais difficeis têm sido postas em pratica.

Está sendo objecto de diligencias no Ministerio da Agricultura a creação de um patronato agricola, destinado a dar abrigo aos filhos de tuberculosos, ainda não contaminados.

Na impossibilidade de adquirir neste momento uma propriedade destinada a tão humanitario fim, por escassez de recursos orçamentarios, o ministro da Agricultura solicitou do prefeito a cessão da fazenda do Sacco ou a Colonia de Ferias, na Tijuca.

Qualquer dessas duas propriedades presta-se para a installação do novo patronato, não só pela extensão de suas terras, como pela optima situação em que se encontram.

O sr. Alaôr Prata não respondeu ainda a esse pedido. E' de esperar que elle não retarde por mais tempo a creação desse novo patronato, que tantos beneficios virá prestar á nossa capital.

Muito devemos á iniciativa particular no tocante á beneficencia, sendo de notar que justamente as instituições que mais serviços nos prestam são as que menos auxilios merecem dos poderes publicos.

De uma feita em que commentavamos os surtos do nosso intercambio commercial com alguns paizes, cujas praças andam ultimamente empenhadas em intensificar esse movimento, dissemos que tinhamos tanta sorte que os mercados nos vinham procurar em casa. O mais engraçado é que esses mercados nunca tiveram conhecimento de uma propaganda que se fazia lá fóra, de nossos ricos productos, e com a qual chegámos a gastar rios de dinheiro.

Isto vem a proposito do desejo manifestado pelo Canadá, de possuir amostras de todos os nossos productos exportaveis e para tão importante mercado até agora desconhecidos, na maioria de seus exemplares. Lembremo-nos que o Canadá não é o fim do mundo, accrescendo a circumstancia de que de lá importamos alguma coisa. Pois foi preciso que o commercio importador canadense nos viesse despertar, sacudindo-nos do marasmo em que nos comprazemos. Não admira. Outros paizes já fizeram o mesmo... e ainda dormimos.

Parece que ainda em tempo se vae verificando que as nossas escolas agricolas são estabelecimentos em que mais predomina o ensino theorico, o velho prejuizo da maioria ou de quasi todas as nossas escolas de educação profissional. Isso, que póde ser apenas um inconveniente nos outros institutos de ensino, cujo principal objectivo é a concessão de pergaminhos, é um desastre, quanto a estabelecimentos creados com o fim de preparar technicos para a agricultura.

São precarios, sobretudo, os campos de experiencia e de demonstração de nossos institutos agricolas. Não ha muitos dias que ponderámos, a proposito da reforma do ensino secundario e superior, que as escolas de agronomia, mais do que quaesquer outras, estão pedindo remodelações radicaes.

O proprio ministro da Agricultura acaba de verificar uma anomalia muito prejudicial ao curso da Escola Superior de Agricultura: esta funcciona num bairro longinquo de Nictheroy e o seu campo de demonstração é situado em Deodoro! Grande empenho em reformar e remodelar o ensino academico e um descaso deploravel pela educação dos technicos...

Antigamente, quando não existia a imprensa, as noticias se transmittiam de bocca em bocca, modo que não favorecia muito, para que digamos, a sua difusão e a sua veracidade.

Os primeiros diarios tinham a fórma de cartas e o mais antigo de que se tem noticia, nesse genero, é a "Acta Diurna", que se publicava em Roma, ahi por 691 antes da éra christã.

A ultima publicação noticiosa feita por esse meio viu a luz nos Estados Unidos, em 1704. Tinha por titulo "Boston News Letter" e della ainda se conservam varios exemplares na Sociedade Historica de Boston.

O primeiro diario escripto com caracteres de imprensa intitulou-se "Gabette" e appareceu na Baviera, em 1475. O primeiro annuncio que veiu publicado em letra de fôrma foi um aviso de recompensa para quem encontrasse dois cavallos que se haviam extraviado, e foi inserto no "Impartial Inteligenter", de Londres, em março de 1648.

DO EXTERIOR

A RETIRADA DOS NAVIOS ALLIADOS DE SMYRNA

Paris, 8 — Na reunião do gabinete, realizada esta manhã, foi discutida a ordem do governo nacionalista turco para que os navios de guerra alliados se retirassem de Smyrna.

Tambem foi discutido o desfecho da Conferencia de Paz de Lausanne.

Paris, 8 — A imprensa está dando uma grande importancia á situação de Smyrna, a ponto de achar que ella está tornando cada vez mais possivel, a todo o momento inevitavel uma declaração de guerra, a menos que os turcos abandonem a posição em que se collocaram.

Affirma-se que existem umas dez unidades navaes alliadas na parte de Smyrna, contando-se entre ellas uma franceza, pelos menos duas britannicas, uma italiana, uma hollandeza e uma norte-americana, além da flotilha de pequenos navios.

Londres, 8 — O correspondente da Agencia Reuter em Constantinopla communica que tudo se achava calmo em Smyrna esta manhã.

Os turcos não chegaram a fazer qualquer tentativa de agir contra os navios de guerra alliados surtos no porto.

O almirante Nicholsen, que se acha a bordo do "Curaçáo", perto do Mytilene, teve ordem de entrar em Smyrna, para garantir, se necessario, o couraçado "Calypso".

Constantinopla, 8 — O governador de Smyrna, ao que se diz, informou o consul francez naquella cidade de que resolvera prorogar por mais vinte e quatro horas o prazo para os navios de guerra deixarem aquelle porto, obedecendo ás ordens do governo de Angora.

Essa resolução do governador foi tomada, porque até aqui não recebeu elle instrucções novas do gabinete nacionalista.

Malta, 8 — Os super-dreadnought "Resolution" e "Emperer of India", chegados a Mytilene quarta-feira, estão de fogos accessos a curta distancia, para entrarem no porto de Smyrna, no caso dos turcos pretenderem levar a effeito a ameaça feita contra os navios de guerra alliados.

Londres, 8 — Segundo se dizia esta tarde nos circulos officiaes, melhorou consideravelmente a situação em Smyrna, não sendo provavel que venha a dar-se qualquer choque violento.

Encontro de trens militares em Dusseldorf

Berlim, 8 — O "Deutsch Allgemeine" informa que se deu um encontro de dois trens militares francezes, na linha Dusseldorf-Kettwig, morrendo 28 soldados.

O ministro do Equador em Santiago

Quito, 8 — O sr. José Rafael Bustamante foi nomeado ministro do Equador em Santiago.

O primogenito do casal Lascelles

Londres, 8 — Todos os jornaes da manhã publicam edições especiaes sobre o nascimento do primeiro filho do casal Lascelles.

A Russia não apoiará qualquer guerra européa

Moscou, 8 — A Conferencia dos leaders do antigo regimen resolveu negar apoio á participação da Russia em qualquer guerra européa.

Terremoto em Quito

Guayaquil, 8 — Communicam de Quito que se registrou um terremoto nas immediações daquella capital, attingindo tambem as cidades de Rambillo e Machangui, que soffreram damnos materiaes. Na primeira ruiu a torre da cathedral, morrendo cinco pessoas.

O cruzador "Ernest Renan" chocou-se com um destroyer" yankee

Londres, 8 — O correspondente do "Exchange" em Constantinopla communica que o cruzador francez "Ernest Ronan" abalroou com um destroyer norte-americano no porto da capital ottomana, ficando damnificado o navio americano.

O "Ernest Ronan" nada soffreu.

PRESENTES UTEIS
Para Senhoras: Lorgnons desde 15$.
Para Homens: Navalhas Gillette desde 10$000.
Para todos — Machinas photographicas KODAK, desde 30$000.
OPTICA INGLEZA
Rua do Ouvidor, 127.
(6543)

O novo contrato dos telephones

Despacho do director da Recebedoria Federal proferido numa denuncia

O director da Recebedoria Federal proferiu o despacho abaixo na denuncia dada pelo negociante Edmundo Teltsoker contra a Brasilianisch Electricitats Gesellschaft, por sonegação de sello no novo contrato dos telephones:

"Em face do aviso do Ministerio da Fazenda numero 23, dirigido ao prefeito do Districto Federal, e publicado no "Diario Official" de 24 de setembro de 1921 — é devido sello no contrato a que alludo a petição de fls. 3. Havendo a taxa sido cobrada insufficientemente, em vista das clausulas 27ª e 28ª; sendo lesivo aos interesses do fisco o arbitramento feito para pagamento do referido imposto, visto como do instrumento consta base certa e segura para a cobrança — procedida a 3ª Sub-Directoria á arrecadação da differença respectiva, com a revalidação que fôr applicavel, nos termos do artigo 50, 1°, do decreto numero 14.339, de 1 de setembro de 1920. Accresce que, na especie, não é admissivel a dispensa da revalidação, por isso que do contrato constam elementos exactos para o calculo do imposto — os quaes foram desprezados, em prejuizo da Fazenda — não tendo, portanto, applicação ao caso o dispositivo do paragrapho 4° do artigo 13° do mesmo decreto, que só permitte a cobrança por via de estimativa, quando nos documentos ou contratos haja referencia a bens ou lucros, cujo valor não esteja ainda determinado, por depender de balanço, arbitramento ou operação posterior. Tenha logar contra o funccionario que assignou o contrato o procedimento que deverá servir de base á applicação do disposto no artigo 62, (c), do decreto numero 14.339, já mencionado. Intime-se a devedora, marcando-se prazo na forma da lei."

A 3ª Sub-Directoria já fez o calculo da importancia a ser cobrada. O sello devia ser cobrado sobre a importancia de 24.589:000$000, por ser a obrigação de 360:000$000 annuaes e o prazo de 68 annos, tres mezes e dezenove dias. O imposto, nessas condições, seria de ...... 49:178$000 e só foi cobrado de réis 1:000$000, ficando a Companhia agora responsavel pela differença sonegada, que é de 48:178$000, revalidação do imposto pago a menos.

O PRESIDENTE DO URUGUAY E O SEU PROJECTO DE ORGANIZAÇÃO DA LIGA DAS NAÇÕES AMERICANAS

As interessantes idéas do sr. Balthazar Brum

(Da Associated P...)

Montevidéo, janeiro.

Em um artigo intitulado "Solidariedade Mundial", o dr. Balthasar Brum, presidente da Republica do Uruguay, propõe a organização da Liga das Nações Americanas, como parte de um systema de ligas regionaes, destinadas á defesa dos interesses de cada um desses grupos de nações. Nesse artigo, que foi entregue ao representante da "Associated Press", elle sustenta o seu projecto da Liga Americana, que o Uruguay vae propor seja creada, na proxima Quinta Conferencia Pan Americana de Santiago.

Observando que esse seu projecto, que foi primeiramente annunciado em abril de 1920, num discurso pronunciado perante os estudantes da Universidade de Montevidéo, fôra criticado, por acharem que collidia com a Liga de Genebra, o dr. Balthasar Brum procura demonstrar que, ao contrario, a Liga Americana servirá para fortalecer a outra instituição mundial e dar-lhe todo o prestigio. Seria uma Liga dentro da Liga das Nações.

Outras ligas regionaes identicas poderão ser formadas, como, por exemplo, a Liga Baltica, a Liga Danubiana, a Liga Mediterranea, a Liga Balkanica, a Liga do Extremo Oriente e a Liga do Oriente Proximo, cada uma procurando solucionar, dentro do espirito da associação de Genebra, todos os seus conflictos internos, com excepção daquelles que possam trazer perturbações ao mundo inteiro ou que se prendam os interesses de outras ligas. Em taes casos, então, a grande Liga das Nações entraria directamente em acção ou serviria de côrte de ultima instancia.

"Esse systema de ligas dentro da Liga é uma especie de plano de federalização do mundo" — salienta o dr. Balthasar Brum — e, defendendo a praticabilidade da sua applicação, cita elle a confederação dos Estados Unidos e do Imperio Britannico, como exemplos de exito no governo de subdivisões politicamente differentes, cada uma com os seus problemas de raças, de communicações, de densidade de população, de distancia e de extensão territorial.

"A historia mostra-nos, de maneira inequivoca — escreve o dr. Brum — que o systema federal, que se basea na existencia de Estados autonomos, com um governo commum para dirigir os interesses geraes, é o mais proprio para reger os vastos territorios. Por que, pois, não adoptar esse mesmo systema para o governo das nações confederadas?

"Se os principios federaes são indispensaveis para a fundação das grandes nações, com maior razão devem ser elles assim considerados quando se trate de organizar um organismo com jurisdicção sobre os negocios de todos os paizes do mundo, negocios que têm evidente analogia com os dos Estados que formam as nações federalizadas.

"Uma instituição mundial que se proponha a tratar de toda a classe de negocios, terá que fazer frente, sem duvida alguma, ás seguintes difficuldades: primeiro — a impossibilidade absoluta de poder um orgão central attender promptamente a uma multidão de questões levantadas em todos os pontos do mundo; segundo — a indifferença de muitos paizes pelos problemas de caracter local, indifferença que persistirá, a menos que, por qualquer motivo, possam esses problemas vir a ter maior importancia.

"A segunda difficuldade tornaria impossivel a vida da Liga, do mesmo modo que impossivel seria a subsistencia do Imperio Britannico, se o gabinete de St. James tivesse que solucionar os problemas de uma municipalidade australiana. Se a Liga das Nações fosse chamada a estudar um conflicto entre Honduras e Nicaragua, poderia acontecer que os representantes da China ou da Suecia na Liga estivessem familiarisados com o caso, mas seria bastante certo que os povos da China e da Suecia olhariam a questão com indifferença. Consequentemente, qualquer decisão do conselho sobre o assumpto careceria do prestigio que forçosamente haveria de ter a que fosse apoiada, com todo o interesse, pelas nações chamadas a intervir no caso.

"A razão desses factos é manifestamente visivel e necessariamente nos induz a sustentar que qualquer organização que se pretenda dar ao mundo deverá ser analoga á que têm os paizes federaes, isto é, organizações regionaes ou autonomas para certos assumptos e uma instituição central para os casos de interesse geral ou que affectem mais de uma região, ou ainda para servir como um corpo de appellação, porque a autoridade central deve exercer-se na fórma de uma côrte de ultima instancia.

"Essas organizações autonomas seriam as ligas regionaes, como a Liga Pan-Americana, que, por exemplo, teria por fim o seguinte:

1) Fomentar a amisade entre os seus membros;

2) Solucionar as questões inter-americanas;

3) Defender perante a Liga das Nações os direitos dos membros que estejam em conflicto com os paizes de outros continentes;

4) Dar o seu apoio moral e material á solução dos problemas de interesse geral do mundo e de tudo quanto se relacione com a paz mundial.

"A Liga das Nações, por seu turno, cuidará de:

1) Dar solução aos negocios que se relacionem com a tranquillidade e bem estar do mundo;

2) Resolver os casos que digam com o interesse de duas ou mais ligas regionaes;

3) Attender aos appellos que lhe fizerem as ligas regionaes.

"A Liga das Nações, por este meio, ficará livre da multidão de questões secundarias que perturbem as suas deliberações e a impeçam de se dedicar aos casos fundamentaes, evitando, assim, a má impressão que nos tem deixado, quando não intervem em certos conflictos regionaes, ou por não interessarem elles á maioria dos membros ou por terem por theatro regiões distantes. Esses casos poderiam ser tratados de maneira efficiente pelas ligas regionaes, sem prejuizo do direito da Liga das Nações de intervir, no caso dos conflictos tomarem taes proporções que cheguem a ameaçar a paz geral, isto é, a comprometter os interesses de todos."

O dr. Balthasar Brum salienta tambem que a organização da Liga das Nações de tal maneira "annullaria a resistencia" ao artigo 10 do convenio da Liga das Nações, reconhecendo a Doutrina de Monroe, "visto como não mais seria necessario que os paizes distantes e estranhos fossem chamados a occupar-se dos conflictos de caracter local."

Em seu artigo, o dr. Brum traça um plano detalhado da reorganização do Conselho da Liga, de accordo com o regimen federativo.

Tribunal de Contas

Processos resolvidos na ultima sessão

O Tribunal de Contas resolveu o seguinte: registrar o accôrdo entre o Departamento Nacional da Saude Publica e os Estados de Sergipe, Pernambuco e Pará, para a execução dos serviços de saneamento e prophylaxia rural; registrar as tabellas de distribuição de creditos do Ministerio da Justiça relativas ás verbas 13ª, 15ª e 32ª; distribuir ao Thesouro o credito de 6.500:000$, por conta do credito de 16.500:000$, para custeio das despesas com a Exposição Internacional do Centenario da Independencia do Brasil; registrar o contrato elaborado pelo Ministerio da Justiça com Souza Torres & Comp., e Luiz Pestana & Comp., para fornecimentos de fructas, legumes e carvão á Policia do Districto Federal, Corpo de Bombeiros e Departamento Nacional de Saude Publica; recusar registro á distribuição ao Thesouro Nacional de 8:239$999, para pagamento ao dr. Leonidas da Silva Porto, inspector sanitario no Ceará, á vista do posto no artigo 9° do Codigo de Contabilidade Publica; recusar registro á despesa de 17:557$750, para pagamento a Gourock Roperwork Ex. & Co. de fornecimentos ao governo, por falta de preenchimento de formalidades regulamentares; elevar á 1ª classe a delegação do Tribunal de Contas no Estado do Paraná, á vista da reclamação do respectivo chefe sr. Emilio Sommier.

FARDAS
e enxovaes, para todos os collegios, fazem-se
n'A TORRE EIFFEL
Ouvidor, 97-99.
(7823)

Duplo suicidio por paixão

Porto Alegre, 7 — Hontem, no arrabalde Tristeza, desenrolou-se uma scena tragica: o sargento da Brigada Militar Ataliba Corrêa, apaixonou-se pela senhorita Sara Fonseca Mezza, pertencente a conhecida familia riograndense. A senhorita Sara correspondia a essa paixão, mas a familia punha obstaculos á união de ambos. Hontem, os dois namorados dirigiram-se para Tristeza, e depois de prévia combinação, suicidaram-se.

O enterro realizou-se hoje, com grande acompanhamento.

ARTIGOS para VIAGEM
Malas, saccos, chapeleiras, estojos
n'A TORRE EIFFEL
Ouvidor, 97-99.
(7823)

Obituario em Porto Alegre

Porto Alegre, 7 — Deram-se hontem e hoje nesta cidade 16 obitos, sendo 11 de adultos. Nestes ultimos dias foram registrados muitos casos de entero-colite.

Machinas para Lavoura as de mais proveito e economia. — Na Fundição Indigena. (2648)

Apprehensão de vinhos

Porto Alegre, 7 — As autoridades federaes apprehenderam nesta cidade 34.532 litros de vinho que Jacinto Adamati havia depositado na Cantina Cooperativa.

A Loteria da Bahia

Mais um premio de 50 contos pago hontem

*** A sorte, é sorte, e acabou-se; tanto póde estar nesta como naquella loteria, dar neste ou naquelle numero. Quando lhe dá para perseguir um mortal elle não lhe foge, como tambem não escapa ao peso da fatalidade, quando esta se volta para determinada pessoa.

E nesta questão de loterias, bem superfluo é escolher numeros, sympathizar com a do Rio Grande ou a da Capital Federal, e outras. Queira o destino contemplar um feliz, e em qualquer loteria elle encontra a sorte.

O sr. Marino Gonçalves é um cavalheiro que jámais arriscou os seus nickeis em loterias, tem-mesmo ogeriza a qualquer jogo. Mas perseguido por um vendedor de bilhetes, para se ver livre do massante, ficou-lhe com um bilhete, o de n. 14.587.

Já se sabe, jámais cuidou em semelhante coisa. Ha dias, porém, quando mais atarefado no seu trabalho como funccionario da Leopoldina Railway, em Victoria, o vendedor appareceu-lhe com esta agradavel surpresa:

— O seu bilhete está premiado com 50 contos.

O sr. Marino Gonçalves não se desmaiou, teve uma ligeira perturbação de prazer e continuou no seu serviço.

Outro qualquer mortal teria passado pelo dissabor de uma syncope. Elle resistiu á violenta surpresa.

E sabem de que loteria era o bilhete?

Da Loteria da Bahia.

Não é, de resto, um phenomeno; não são poucos os premios que ella têm distribuido, e dahi lhe vem o conceito e sympathia que usufrue em todo o Brasil, a consideração e credito dos respectivos concessionarios, srs. La Porta & Comp.

Esse bilhete foi hontem pago ao feliz sr. Marino Gonçalves, pelo River Plate Bank, que entregou áquelle os cincoenta contos em alguns pacotes.

E' indispensavel mencionar-se que essa extracção deu-se a 23 do mez passado, e que desde então a acreditada Loteria da Bahia pôz á disposição do sr. Marino a importancia do premio (50:000$000), que elle só hontem entendeu ir receber.

Para que ter pressa? Era dinheiro em Caixa. ***

(Do "O Jornal", de 8-2-23).

O GLORIOSO RAID NOVA YORK-RIO

As homenagens que estão sendo prestadas aos heroicos tripulantes do "Sampaio Corrêa II"

(Continuação da 1ª pagina)

tes ajudou. E foi assim que não devemos, como na travessia das Antilhas, de lutar contra nenhum temporal, viajando, pelo contrario, num céo todo bonançoso.

— E a ultima etapa?

— Foi bôa.

— A sua impressão do Rio?

— Maravilhosa. E' uma cidade deslumbrante. E é o seu povo o mais cavalheiro do mundo. Diga nos "muito obrigado!"

E Hinton distraiu-se a rir com uma interessante blague: os jornaes todos publicaram o retrato do marujo John Wile Nusen como sendo o seu!... Hinton, que é magro, rejubilou-se ao ver nas folhas a sua cara mais gorda do que a do "Chico Boia".

George Bye, o redactor do World, que acompanhou Hinton e Martins na gloriosa e triumphal viagem através do littoral americano, é uma figura interessante de "gentleman" e de jornalista. Elle tem sempre nos labios uma phrase de espirito delicada e fina, um à propos irresistivel de graça, uma innocente pilheria, uma "blague" sem maldade. Quando Martins lhe fez a nossa apresentação, elle, depois de um forte e amigavel "shake-hands", logo não se conteve, que não fizesse — com eloquencia, o elogio do seu companheiro de aventura.

— Martins, disse-nos Bye, no seu curiosissimo portuguez, aprendido agora, na viagem do Pará ao Rio, é o "almofadinha" do "Sampaio Corrêa".

— Gostou da viagem?

— Muito divertida.

— E do Rio de Janeiro?

— Muito. E' encantador. Mas das cidades do Brasil, a que mais me tocou o coração é a do Pará.

— Amores?

— Não. Foi o Pará a primeira cidade brasileira que eu conheci. Por isso é que tenho por ella um grande e sincero affecto.

— Lindo, o Pará, não?

— Interessante. Muito interessante.

"Já viu a nossa tartaruga, o Bill? Deu-nol-a de presente o prefeito de Igarapéassú. Venha vel-a.

Fomos. No fundo de uma pequena caixa de reservatorio, estava a tartaruguinha, enlevo da alma de Bye.

— Chama-se Bill, disse-nos este, em homenagem ao director do World, que tem esse appellido familiar.

— E o macaco de que falavam os telegrammas?

— Ah! esse, coitado, enlouqueceu.

— Enlouqueceu?

— Sim. Foi á saida de Bragança. Quando o motor começou a funccionar, o pobre ficou como um maluco, correndo de um lado para outro do avião, perfeitamente allucinado.

E com o ar muito serio:

— De onde se conclue, meu caro collega, a vantagem de ser tartaruga e não ser macaco: tartaruga não tem orelha...

E George Bye foi buscar para a sua "querida" um pouco de miolo de pão...

A "MARCHE-AUX-FLAMBEAUX"

A União dos Empregados no Commercio levou a effeito hontem, á noite, uma "marche aux flambeaux" em honra dos aviadores Hinton e Martins, que realizaram, chegando pela manhã na Guanabara, com brilho o glorioso "raid Nova York-Rio".

A impressão que deixou essa brilhante homenagem dos moços do commercio foi magnifica; a multidão que acompanhou o prestito calculou-se em milhares de pessoas, e a impressão de quantos a viram ou nella tomaram parte foi de enthusiasmo.

O grande prestito começou a ser organizado na praça Mauá, pouco depois das 7 horas e cerca das 8 1/2 começou a desfilar na seguinte ordem, obedecendo á seguinte organização:

Os jovens cyclistas da Reserva Naval, seguidos de uma banda de clarins a cavallo. Banda de musica do Batalhão Naval, que era seguida de um numero de marinheiros nacionaes, empunhando galhardetes com as cores das bandeiras brasileira e Norte America, lanternas e balões venezianos.

O Club de Regatas Vasco da Gama com as suas camisas e remos precedendo o auto da directoria da União, no qual viajavam as familias dos aviadores Hinton e Martins. Nesse auto, em que era conduzido o estandarte da União pelo sr. João Brito, estavam os demais directores, srs. Hercilio Motta, Armando Virgilis, Horacio Picorelli, Carlos Chrisma e Gastão Mendes da Costa.

Seguia-se o Orpheon Club Portuguez com o seu corpo coral, trazendo nos braços as suas capas hespanholas.

Seguia-se diversos quadros luminosos, com as palavras — "Gloria a Hinton-Martins" — os alumnos da Escola Superior do Commercio, Federação dos Homens de Côr, com o seu estandarte, Gymnasio Paula Freitas, Escola Polytechnica, Academia de Medicina, Associação Christã de Moços, Club da Reserva Naval, contingente do Exercito, batalhão naval e outros aggremiados, pela charanga do "Minas Geraes" e pela banda do 2º Batalhão do Exercito e o Centro da Colonia Portugueza.

Fechava o prestito grande massa popular, com lanternas, galhardetes, lanternas e balões venezianos.

O prestito percorreu a Avenida Rio Branco até o Aero Club, regressou em frente, detendo-se em frente ás janellas do Aero Club, onde se achavam os aviadores e os acompanhantes, seus companheiros de "raid" e a directoria do Aero Club, á vista dos quaes os que tomaram parte no prestito partiram enthusiasticos applausos. Nessa occasião a voz e a multidão...

O aviador Pinto Martins, assomando á janella, agradeceu os applausos e a multidão de vivas enthusiasticos, promettendo de admiração e respeito, a voz e a manifestação, em nome de seus companheiros, a quem saudou, e elle e os seus companheiros de sacrificios ar-

O operador da "Pathé News", sr. J. T. Batzell, um dos passageiros do "Sampaio Corrêa"

Disse que a Hinton, estrangeiro coberto de glorias, nada escapara daquella apotheose e que elle, orador, tambem se orgulhava, como brasileiro, da honrosa hospedagem que ao illustre piloto norte-americano, seu amigo e irmão no feito que acabavam de realizar, offerecia o povo desta capital.

O senador Sampaio Corrêa tambem falou, agradecendo a manifestação que era feita aos bravos aviadores, declarando que com a maior alegria se desobrigava desse dever, na qualidade de presidente do Aero Club Brasileiro.

Por fim, o aviador Hinton, debruçando-se na janella, e physionomia aberta num sorriso de perfeita satisfação, contemplou o espectaculo da multidão em baixo e exclamou com toda a força, em vernaculo: — *Muito obrigado! Viva o Brasil!*

Palmas enthusiasticas ouviram-se de todos os lados.

O prestito proseguiu á sua marcha. Já passava das 11 horas quando regressou á praça Mauá, onde foi dissolvido. Ouviram-se, então, novas acclamações a Hinton, a Martins e a Santos Dumont.

Os aviadores Hinton e Martins, que assistiram, emocionados, á passagem da "marche-aux-flambeaux", e que a acompanharam depois por muito tempo, das janellas do Aero Club, retiraram-se após as 11 horas, em auto que os conduziu ao Hotel Gloria.

UM CHA'-DANSANTE EM HOMENAGEM AOS AVIADORES

A Associação Commercial, em nome desta capital, offerece amanhã, ás 5 horas da tarde, no Club dos Diarios, um cha-dansante á fantasia.

AS HOMENAGENS DO CENTRO LUSO-BRASILEIRO PAULO BARRETO

A directoria do Centro Luso-Brasileiro Paulo Barreto compareceu incorporada ao desembarque dos intrepidos vencedores do "raid" Nova York-Rio.

Aos arrojados aviadores Pinto Martins e Walter Hinton enviou o Centro a seguinte mensagem de saudação:

"O Centro Luso-Brasileiro Paulo Barreto, pelo seu presidente, que a esta subscreve, em nome dos seus mil associados, sauda-vos com todas as veras do seu enthusiasmo pela brilhante epopéa que representa o vosso heroico e glorioso feito. Que Deus vos pague em felicidades e venturas a tenacidade, a persistencia e a intrepidez de tão arrojado commettimento. (a.) — Chrysostomo Cruz, secretario."

A REPRESENTAÇÃO DA UNIÃO DOS EMPREGADOS DO COMMERCIO NO DESEMBARQUE

Além da vibrante mensagem endereçada aos aviadores e a elles entregue em plena bahia de Guanabara, a União dos Empregados do Commercio fez-se representar no seu desembarque não só pela sua directoria, como tambem pelo seu conselho fiscal e associados.

Tres automoveis, o primeiro dos quaes levava o pavilhão social da União e uma bandeira brasileira, conduziram os srs. Hercilio Motta, Armando de Virgilis, Floriano de Lima, Horacio Picorelli e outros membros da direcção da mesma instituição.

A luzida commissão da União apresentou cumprimentos aos aviadores, tendo ouvido do sr. Pinto Martins palavras de affecto e reconhecimento pelas homenagens recebidas desde a Bahia.

A UNIÃO DOS EMPREGADOS DO COMMERCIO ENVIOU UMA MENSAGEM AOS AVIADORES POR INTERMEDIO DE U MAVIÃO DA ARMADA

Por intermedio do sr. Christalino Pinto Martins, irmão do aviador Euclydes Pinto Martins, a União dos Empregados do Commercio enviou uma mensagem aos heroicos aviadores, tendo, para isto, viajado o sr. Christalino em um avião da Armada.

A mensagem estava redigida nos seguintes termos:

"Aos srs. Walter Hinton e Pinto Martins. Viajores!...

"Ao tocardes o leito da Guanabara, cuja fama de formosura e de belleza tem sido registrada pelo mundo inteiro, acceitae as saudações fraternaes e os applausos vehementes de cem mil seres que labutam no commercio da metropole do Brasil, pela voz livre e sincera da União dos Empregados do Commercio do Rio de Janeiro.

Vindes ha tempo realizando a vossa missão de amor entre as duas maiores nações da America, depois de terdes chegado a estas plagas de luz, pelos céos descampos, outros mensageiros alados e, sobre as ondas, as mais eminentes representações dos povos amigos.

A' gloria imperecivel de Gago Coutinho e Sacadura Cabral, evidenciada em seus vôos de almas lusitanas, podeis juntar a vossa, com a intrepidez e a originalidade com que se formou no conjunto cyclopico dos perigos e se refloriu sob o clarão discreto do Cruzeiro do Sul.

Ambas as patrias americanas, representadas em Walter Hinton, Pinto Martins e seus companheiros, sentem a mesma emoção de carinho e palpitam na mesma alegria, no concluirdes com honra e intrepidez o "raid" New-York-Rio.

Essa alegria é vivamente participada pela União dos Empregados do Commercio do Rio de Janeiro, cuja voz, no saudar-vos neste momento, não se perderá entre as acclamações que ouvirdes da multidão, porque synthetisa o sentir de muitos milhares de homens unidos pelo trabalho e pelo amor ás conquistas da confraternidade e da civilização.

Viajores! Sêde bemvindos!

Pela União dos Empregados do Commercio do Rio de Janeiro (a) Hercilio Motta, presidente; Armando de Virgilis, 1º secretario."

A LIGA DA DEFESA E O RAID

E' do seguinte teor a mensagem que a Liga da Defesa Nacional enviou aos aviadores:

"Aos heroicos aviadores americanos Martins e Hinton. — A Liga da Defesa Nacional dá as boas vindas aos denodados filhos das duas Americas, deslocando-se de um paiz a outro, em rythmo de perdão, relembrando a harmonia.

O Brasil, que concertastes, para tão atrevido emprehendimento, se dissolverá jamais por haver sido firmado acima da terra, fóra dos dominios humanos, no espaço, que é o espaço do céo.

Ligados perante Deus haveis de manter em vossas relações, que são as das patrias que representaes, o cunho que o Creador imprime a tudo em que influe com o seu proposito divino — a eternidade.

Correndo pelos ares juntos figuras, na altura, uma constellação igual á de Castor e Pollux, que podeis ficar, de ora avante, como symbolo da confraternização das duas Americas.

O Brasil estende-vos os braços para estreitar-vos ao coração, não só distinguindo-vos com affecto particular, mas, para a historia, de consolidar, mostrando-vos como exemplo de heroismo das raças que se robustecem nas terras novas para a conquista e o dominio do futuro."

Essa mensagem levava a assignatura de toda a commissão executiva da Liga.

A GAZOLINA DO "SAMPAIO CORRÊA"

Desde o Pará até ao Rio de Janeiro, a gazolina do "Sampaio Corrêa II", foi fornecida pela "Anglo-Mexican Company".

A LIGHT FEZ EMBANDEIRAR OS SEUS BONDES

Os bondes da Light trafegaram durante todo o dia de hontem embandeirados, em regosijo da chegada dos aviadores Hinton e Martins.

OS AUTOMOVEIS

Quasi todos os carros de praça e grande numero de carros particulares, hastearam as bandeiras americana e brasileira, e, na occasião em que os valorosos "raidmens" faziam a "amerissage" associaram-se ao enthusiasmo do povo com suas businas.

O ALMOÇO DO AERO CLUB

A directoria do Aero Club Brasileiro offerece, hoje, aos aviadores Martins e Hinton e aos demais passageiros do hydro avião "Sampaio Corrêa II", ao meio-dia, um almoço, que se realisará no Restaurant Falcone, no recinto da Exposição.

Foram distribuidos convites especiaes.

UMA PROVA DE RESISTENCIA

O sportman cearense Oswaldo Motta, que tomará parte no festival em homenagem aos aviadores Hinton e Martins, apresentando um numero de inegualavel assombro, dará hoje, na Fundição Indigena, uma sessão especial á imprensa. O acto consta do seguinte: o sr. Oswaldo pisará uma chapa de ferro em brasa, completamente descalço, saindo incolume.

Toda a imprensa foi convidada, inclusive o prefeito do Districto Federal.

A CORRESPONDENCIA DO "SAMPAIO CORRÊA"

Pinto Martins trouxe cartas para as seguintes pessoas, que as poderão procurar das 7 ás 9 da manhã, no "Gloria Hotel":

Rodolpho de Carvalho, Maria Amelia S. Valle Miranda, coronel Assumpção Santiago, Porciuncula Moraes, deputado Marcellino Machado, Francisco Jesus de Valois, Maria Margarida, Aquino Fonseca, deputado Bento Miranda, Casa Pratt, W. S. Buchanan, G. W. Curtis, Edward G. Miller, William C. Dorons, Sylvia Cisneiros, E. L. Weldie, William F. Webb, William Watts Ross, Jesse Knight, Creswell M. Micon, C. H. Crawford, dr. Marcos de Souza Dantas, Mario Tibiryçá, Berquó Coelho, deputado Alberto Sarmento, viuva P. Muniz, Leon N. Bensabat, Robert W. Palm, Herbert F. Gunnisson, A. P. Shiley, Virginia Faria Alves da Cunha, Antonio J. de Saldanha, Casa Mestre & Blatgé, mrs. James H. Edmondson, Francisco Campos, Many Soutó, Jair Albuquerque, dr. Oby de Loyola, Heitor Beltrão, Myrthes Barreiros, senador Lauro Sodré, deputado Pedro Chermont de Miranda, M. M. Monteiro Lopes, Emmanuel Sodré, Lopes Trovão, Mario Bhering e Confederação Brasileira de Desportos.

A COLONIA CEARENSE NAS HOMENAGENS PRESTADAS AOS AVIADORES

Tiveram grande destaque as homenagens prestadas pela colonia cearense na recepção dos aviadores.

O segundo carro do prestito era occupado pelos membros mais eminentes dessa colonia e tinha á sua frente o sr. Milton de Souza Carvalho, deputado Hugo Carneiro, dr. Belisario Tavora, etc.

Na volta do prestito, pela avenida Rio Branco, o aviador Pinto Martins, deixando o carro official, passou-se para o dos seus conterraneos, como demonstração de apreço á maneira carinhosa por que o recebiam os seus coestaduanos.

O AVIÃO "SAMPAIO CORRÊA" VAE SER EXPOSTO?

E' possivel que o avião "Sampaio Corrêa II", fique por alguns dias em exposição no pavilhão americano. O coronel Collier, commissario geral dos Estados Unidos na Exposição, já se entendeu nesse sentido com os aviadores Hinton e Martins. Se fôr satisfeito o desejo do sr. Collier, terão os visitantes da exposição uma agradavel opportunidade de ver de perto o avião glorioso.

O SERVIÇO DE INFORMAÇÕES DO TELEGRAPHO NACIONAL

Merece os maiores elogios o excellente serviço de informações da Repartição Geral dos Telegraphos sobre as peripecias do vôo do "Sampaio Corrêa II", desde a chegada do grande hydroavião ao Pará. De accordo com as instrucções expedidas pelo chefe da Estação Central, sr. Eduardo Laranja, os telegraphistas das estações do norte do paiz informavam diariamente da partida, passagem e chegada dos aviadores, permittindo assim ao "Correio da Manhã" dar um serviço minucioso do "raid".

Hontem de manhã o chefe da Estação Central e seus dignos auxiliares, Raul Portugal, Olympio Chaves e Alcibiades D. dos Anjos, da estação de Nictheroy já estavam a postos, communicando-se constantemente com Cabo Frio e todas as estações intermediarias até ao Rio de Janeiro. A's 10 horas tivemos a primeira communicação official do Telegrapho annunciando que os aviadores pretendiam partir ás 10 horas e 30 minutos. Finalmente, ás 10,35 a Estação Central annunciava a partida do "Sampaio Corrêa" com destino a esta capital.

Dahi por deante as informações recebidas pelo chefe sr. Laranja communicando a passagem do hydroavião foram as seguintes:

Iguaba Grande	10 hs. 40
Araruama	10 hs. 50
Saquarema	10 hs. 55
Ponta Negra	11 hs. 05
Maricá	11 hs. 13
Fortaleza de Imbuhy (avistado)	11 hs. 32
Amerissagem	11 hs. 45

O "Correio da Manhã" agradece o valioso concurso da Repartição Geral dos Telegraphos no seu serviço de informações.

AS IDÉAS DA LIGA AEREA NACIONAL

Recebemos o seguinte telegramma: *Fazenda Santa Cruz*, 8 — Liga Aerea Nacional deliberou hontem que commemorando o raid aereo entre as duas Americas, glorioso e temerario arrojo, dos celebres e modestos aviadores navaes Hinton e Martins, seja lembrado perennemente futura geração: 1º, a L. A. N. propoz mandar construir 4 placas de bronze para serem collocadas nas casas do precussor da aviação mundial, Santos Dumont e de Wilbur, Wright e nas casas de Hinton e Martins, relatando o glorioso arrojo; 2º, dois marcos Hydro electricos perpetuos, accionados pela oscillação das ondas de autoria do sr. Santos collocados um na barra de Nova York, outro na Bahia do Rio de Janeiro, lembrando á futura geração a primeira travessia aerea entre as duas Americas; 3º Socio honorario da L. A. N.; 4º. Serão convidados para visitarem o grande aerodromo maritimo e terrestre Santos Dumont, em construcção entre Curato de Santa Cruz e a Praia de Sepetiba. — *Dr. Cesario Mello* — presidente; e *Nicola Santos* — Director Technico."

O AVIÃO TRIPULADO PELO TENENTE RUBENS LANÇA UMA MENSAGEM

O avião n. 1 da Escola de Aviação Militar, pilotado pelo tenente Rubens, na occasião em que o "Sampaio Corrêa" atracava ao "hangar" da Exposição, lançou, de pequena altura, a mensagem dos aviadores do Exercito.

NO PÃO DE ASSUCAR

Quando o "Sampaio Corrêa" passou as fortalezas de S. João e Santa Cruz, começaram as salvas, dadas pelas baterias estacionadas no alto do Pão de Assucar. Essas salvas foram acompanhadas de grande numero de foguetes e bombas. Nas estações do caminho aéreo, bem como no tôpe dos vagões tremulavam innumeras bandeiras brasileiras e americanas.

A CHUVA IMPEDE A SAIDA DOS AVIÕES DA ESCOLA DE AVIAÇÃO MILITAR

A chuva intensa que caiu pela manhã de hontem impediu que a esquadrilha de aviação militar fosse esperar os "raidmen" em alto mar.

Entretanto, apezar do máo tempo, o tenente Rubens Mello, em companhia de dois observadores, tripulando um "Breguet", foi até fóra da barra, fazendo varias evoluções sobre a bahia.

O COMMERCIO FECHOU

O alto commercio e os bancos desta capital, associando-se ás homenagens prestadas aos aviadores cerraram suas portas desde muito cedo, permittindo, assim, que os seus funccionarios se incorporassem ás manifestações enthusiasticas do povo. O commercio varejista, tendo cerrado suas portas ás 9 horas da manhã, sómente depois das 2 horas da tarde as reabriu.

AS EGREJAS ASSIGNALAM A CHEGADA DOS AVIADORES

Logo que aproou á barra o "Sampaio Corrêa", as egrejas repicaram os sinos, conforme as ordens determinadas pelo arcebispado.

AS MALAS POSTAES TRANSPORTADAS PELO "SAMPAIO CORRÊA II"

Os aviadores Hinton e Martins, logo que chegaram á estação de aviação da Exposição, fizeram entrega das malas postaes, recebidas nas localidades onde escalaram e destinadas a esta capital.

DIVERSAS

A Associação dos Vendedores Commerciaes fez-se representar á chegada dos denodados aviadores Hinton e Martins e seus companheiros de jornada por uma commissão de directores e de socios e fez hastear o pavilhão na séde social durante as festas nesta capital.

— A União dos Empregados no Commercio recebeu hontem o seguinte telegramma do Ceará:

"Adherimos extraordinarias manifestações classes commercio regosijo visita bravos aviadores, pedimos communicar associações colligadas, saudações — *Phenix Caixeiral*."

— Os aviadores Hinton e Martins receberam da A. C. M. a seguinte saudação:

"Aos denodados campeões do ar Walter Hinton e Pinto Martins: A Associação Christã de Moços, jubilosa pelo adiantadissimo passo que déstes á aviação, vem por este meio saudar-vos em nome da mocidade que aqui estuda e acredita que a humanidade necessita de homens da tempera de vv. exas., que sulcando os ares, vencendo obstaculos, trazem o amplexo de Norte-America ao Brasil bemfadado, na epoca significativa em que ainda festeja o Centenario de sua Independencia.

A A. C. M. entôa um hymno de glorias para enaltecer perante os seus associados feito tão heroico, quão efficiente á causa da navegação aérea.

Queiram, pois, vv. exas., acceitar os nossos vivos protestos de admiração e respeito. — *H. H. Lichtwardt*, secretario geral."

— Entre as diversas corporações desta capital, que compareceram ao desembarque dos aviadores Hinton-Martins, tivemos conhecimento mais das seguintes:

Centro Beneficente Gago Coutinho e Sacadura Cabral, representado pela seguinte commissão: Dr. Alexandre Rangel de Abreu, Alberto Moreira Baptista, Jayme Coelho da Silva Serpa, Francisco de Queiroz Lebre de Seabra e Domingos Rodrigues da Costa; Sociedade Protectora dos Barbeiros e Cabelleireiros pelos seus directores — Ignacio Gomes, José Augusto Geada e Manoel Joaquim de Oliveira Bastos; Associação Beneficente á Memoria de D. Pedro de Alcantara, pelos seus directores — Luiz Alves Vieira, Joaquim Pinto Sampaio e A. J. Rodrigues Pereira; e Associação de Soccorros Mutuos Acoriana Cosmopolita, pelos srs. dr. Augusto Diego Tavares, tenente Jeronymo Monteiro e Accacio Fernandes Martins Corrêa.

FOI FRED. ESPER O PRIMEIRO AVIADOR QUE AVISTOU O "SAMPAIO CORRÊA II"

O "Correio da Manhã" viajava ao seu lado, num "Curtiss"

-:- -:- -:- -:-

QUEM E' FRED. ESPER

A' direita, o aviador Fred Esper, que acompanhou o Correio da Manhã

Eram 11 horas, quando Fred. Esper e o representante do *Correio da Manhã* largaram vôo, num "Curtiss", do hangar da Exposição, indo ao encontro do "Sampaio Corrêa II", cuja partida de Cabo Frio tinha sido communicada quinze minutos antes.

Fred. Esper não olhava o tempo com optimismo, e era com uma fleugma martyrisante que elle nos apontava o céo carregado, encolhendo os hombros, num gesto de desconfiança, que era tambem de indifferença.

— Acha, então, que não vale a pena? arriscámos. Mas Fred. Esper é decisivo, como todo anglo-saxão, e responde-nos, firme:

— Por que não vale a pena? Havemos de descobrir o "Sampaio Corrêa". O nevoeiro não importa. Não importa tambem a chuva. Tambem não importa o vento máo. Attenção! Vamos embora.

Mansamente o apparelho deslisou sobre as aguas, a prôa voltada para a ilha Fiscal. E pouco a pouco foi que elle se elevou ácima da bahia de aguas encrespadas, tomando o rumo do fundo da Guanabara, para logo voltar e seguir em direcção á barra, num vôo magnifico e sereno. Esper, de quando em quando, voltava-se para nós e sorria. Ao longe, viam-se os cabeços dos morros engrinaldados de nevoa. Um lençol pardacento cobria toda a cidade, furtando-a do nosso olhar. Em baixo, as fortalezas meio-encobertas se succediam á nossa visão, aqui Villegaignon, mais adeante Lage, mais adeante ainda Santa Cruz, pois sobre todas ellas voou o nosso apparelho, descrevendo uma longa e linda curva, cujo extremo foi a entrada da barra. Esper, nesse momento, repetiu o seu gesto de "não sei até onde temos que ir" e acelerando a marcha do avião, rumou para o norte, ao longo da costa, em busca do "Sampaio Corrêa". Estavamos, nesse instante, a uns 800 metros de altura. A chuva, porém, já havia cessado. O nevoeiro já não era muito espesso. Apenas o vento continuava a soprar forte. Um espectaculo deslumbrante surgiu, então, aos nossos olhos: as praias muito brancas, os morros muito verdes, toda uma paizagem pittoresca e bizarra, que contemplavamos enlevados, do alto dos nossos oitocentos metros, ao mesmo tempo que Esper procurava descobrir, ao longe, a *silhouette* do "Sampaio Corrêa".

Viajamos, assim, umas 20 a 25 milhas fóra da barra, quando, ao largo da lagôa de Maricá, Esper soltou um grito e apontou para baixo, á esquerda: rente ao littoral, o avião glorioso de Hinton e Martins orientava-se para a Guanabara. Os seus tripulantes, percebendo-nos, agitam os lenços: era o nosso o primeiro apparelho que elles avistavam.

Radiante, Fred. Esper volta sobre a esquerda e approxima-se da aeronave triumphal, a cujos pilotos vae indicar a direcção do ancoradouro, em deredor, nem um outro apparelho. Muito tempo depois, já dentro da bahia é que avistamos alguns hydroplanos da Marinha. Mas, é conduzido por Esper e pelo "Correio da Manhã" que o "Sampaio Corrêa II" vae amarar, ás 11 e 35, no "hangar" da Exposição, de onde nós tinhamos "largado" meia-hora antes.

Mas foi durante o passeio que nós fizemos muitas e serias reflexões sobre os perigos a que não está, nem póde estar exposta a vida de um homem, quando essa vida se acha entregue a um Fred. Esper, por exemplo. A grande massa dos leitores talvez ignore esse nome estranho: Fred. Esper. Não o ignoram, porém, os que amam as coisas de aviação. Elle é um dos mais distinctos aviadores norte-americanos. Prestou serviços de guerra no Mexico e na Europa, onde esteve durante os quatro annos da ultima tremenda carnificina mundial. Na Europa, fez parte dos serviços de aeronautica inglez e norte-americano, de ambos os quaes foi instructor. Certa vez, em combate, caiu de uma altura de 4.400 pés, recebendo extenso ferimento no rosto. A sua habilidade é extraordinaria. O seu sangue frio admiravel. Foi elle quem inaugurou a carreira commercial aerea Florida-Havana-Bahamas, tendo com isso opportunidade de fazer um dos mais lindos vôos da America. Esper, que é official licenciado da aviação naval dos Estados Unidos, acha-se no Brasil ha pouco mais de um anno, trabalhando com Orton Hoover no "hangar" da Exposição, de que aquelle seu collega, um nome muito conhecido no Rio e em S. Paulo, é o concessionario. São elles dois — Esper e Hoover — que todos os dias vôam sobre a cidade, conduzindo passageiros e mostrando-lhes do alto as bellezas de nossa "urbs", que, vista assim, é de um deslumbrador aspecto. Esper prestou-se gentilmente a ir comnosco, hontem, ao encontro do "Sampaio Corrêa II".

E' a elle que devemos o successo desta reportagem, successo que a sua habilidade conseguiu tornar brilhante, pois fomos nós, como acima já dissemos, os primeiros que avistaram aquelle avião.

O MOVIMENTO REVOLUCIONARIO NO RIO GRANDE DO SUL

O governo manda investigar sobre as depredações dos revolucionarios

Porto Alegre, 7 — "A Federação", em seu numero de hoje, publica o seguinte telegramma procedente de Passo Fundo:

"O dr. Miguel Netto, sub-chefe de policia, seguiu para Carásinho e São Bento, afim de fazer investigações sobre as depredações praticadas pelos revoltosos. O dr. Eurybiades Dutra Villa prosegue tambem nas investigações, devendo seguir amanhã para Marcellino Ramos.

O regimento do coronel Claudino Nunes Pereira continuará em Marcellino Ramos até segunda ordem.

Pessoas chegadas de Santa Catharina informam que o deputado Arthur Silva se acha em Herval, na residencia de Braz Limongi, em companhia do deputado Arthur Caetano e do dr. Lacerda Almeida Junior.

Ao coronel Fidoncio Mello têm-se apresentado diversas pessoas que serviram nas forças sediciosas. Depois de ouvidas pelo chefe de policia foram postas em liberdade."

UNIFORMES COLLEGIAES
ENXOVAES COMPLETOS
VILLA DE PARIS—35, Ourives
(7630)

Um fiscal de vehiculos com a perna esmagada

De um desastre deveras lamentavel foi victima hontem o fiscal de vehiculos Christiano Mega.

Este funccionario passava pela rua da Constituição quando, na esquina da praça Tiradentes foi colhido pela motocycleta que montava o caminhão 449, dirigido pelo carroceiro Juventino dos Santos. O infeliz fiscal teve a perna esquerda fracturada, sendo soccorrido pela Assistencia e removido para um quarto particular da Santa Casa.

O carroceiro do 449 foi preso em flagrante e autoado no 4º districto.

Exposição Internacional do Centenario

Programma das festas e diversões para os proximos dias

HOJE, 9 do corrente — Exposição-feira de fructas e flôres, Refrescos, sorvetes, saladas de frutas nacionaes.
DAS 16 A'S 18 HORAS CONCERTO E DANSAS
Sabbado, 10 — Passeata luminosa do Club dos Fenianos, com todos os grupos dessa sociedade carnavalesca.
DOMINGO, SEGUNDA e TERÇA-FEIRA — LUXUOSOS BAILES A' FANTASIA, NO PALACIO DAS FESTAS, COM SUMPTUOSA DECORAÇÃO E INCOMPARAVEIS ATTRACTIVOS.
Batalhas de serpentinas e lança-perfumes.
Reveillons de arte e deslumbramento.
(7812)

COMBATE DA ARMAÇÃO 9 de fevereiro de 1894

Commemorando o 29º anniversario do combate da Armação, o Gremio Nacional Beneficente Floriano Peixoto, realizará hoje como nos annos anteriores, uma romaria civica á necropole de Maruhy, na vizinha cidade de Nictheroy.

Será feita a visita ao monumento que guarda os restos dos abnegados republicanos que tombaram na luta, e, ao mausoléu do general Fonseca Ramos, o denodado defensor de Nictheroy.

Para essa manifestação de saudade e gratidão civica, são convidados os que a ella se queiram associar havendo para isso bondes especiaes que partirão ás 4 1/2 da Praça Martin Affonso, na visinha cidade, em direcção a Maruhy.

200 CONTOS
Amanhã
CENTRO LOTERICO
(7824)

A policia e o carnaval

JA' SÃO PERMITTIDAS MASCARAS AVULSAS

O chefe de policia reuniu hontem, á tarde no seu gabinete, os delegados auxiliares com os quaes conferenciou demoradamente sobre as instrucções que baixou sobre o policiamento nos dias de Carnaval. S. s. resolveu permittir mascaras avulsas a pé ou de automovel, reiterando, porém, as suas ordens relativamente as demais instrucções.

Por sua vez o 1º delegado auxiliar, para evitar possiveis confusões fez sentir a Inspectoria de Vehiculos que os preços de 30$000 para a primeira hora, e 25$000 para as subsequentes são só para os corsos na Avenida Rio Branco sendo mantida a tabella commum de 13$000 para a primeira hora e 12$000 para as subsequentes fóra do corso.

Os chauffeurs que contrariarem as determinações da policia serão rigorosamente punidos.

ALFAIATARIA DE 1ª ORDEM
Artigos finos para homens
VILLA DE PARIS—35, Ourives
(7629)

LIQUIDAÇÃO DEFINITIVA
A DIPLOMATA
(antiga casa CARNAVAL DE VENEZA)
tendo já effectuado a liquidação da secção do
ALFAIATARIA
está fazendo a da secção de CAMISARIA.
Aproveitem esta OCCASIÃO UNICA.
136 — OUVIDOR — 136. (7802)

Com uma bala no peito

O consul Reicisman gravemente ferido

Cedo, hontem, ali por volta de 7 horas da manhã a creada do consul da Polonia Casemir Reickhman, actualmente em exercicio no cargo de secretario da legação, foi surprehendida com o estampido de um tiro de revolver que partiu do commodo por elle occupado, na casa numero 87 da rua Buarque de Macedo. A creada que se chama Adelina Pinto e reside á rua de São Clemente numero 137, acudiu immediatamente, encontrando o senhor Casemir estendido no chão juncto ao leito, com um grave ferimento no peito tendo ao lado um revolver.

O facto foi por ella propria levado ao conhecimento da policia pelo telephone comparecendo á casa acima o commissario de serviço no 6º districto, que chamou a Assistencia, removendo esta o sr. Casemir Reickhman, depois de medicado para a Casa de Saude doutor Eiras, em gravissimo estado.

O sr. Casemir é solteiro e conta 40 annos de idade.

A legação da Polonia verificado o facto acima descripto enviou aos jornaes a seguinte nota:

"O sr. Casemir Reickiman vice-consul da Polonia, exercendo as funcções de secretario de legação foi victima de um accidente esta manhã em sua residencia. Sendo grave o seu estado o sr. Casemir Reickiman foi removido para uma casa de saude.

O sr. Casemir Reickiman foi hontem mesmo, na Casa de Saude, submettido a uma intervenção cirurgica, sendo-lhe prohibida qualquer visita.

12$500
CARNAVAL
Distinctos pyjames de Zephir, linda padronagem, grande reclame, artigos para homens, mais barato 40 %, visitem a Casa INDIANA — Rua dos Andradas — Prox. do Largo São Francisco. (7803)

Desacataram o commissario

E os dois, um pharmaceutico e um advogado, foram autuados em flagrante

Hontem, á noite, Ermelinda Alves, brasileira, branca, casada, residente á rua Anna Nery, 600, casa VI, procurou o commissario de serviço interno á delegacia do 18º districto, dr. Pedro de Freitas Regazzi, para apresentar uma queixa. Havia sido aggredida a soccos por um visinho, o individuo Abel de Barros, recebendo uma contusão no rosto. De facto Ermelinda estava ferida.

A autoridade mandou intimar o accusado e depois de apurar sua responsabilidade fel-o recolher ao xadrez.

A victima ficára sentada na sala de audiencias á espera de qualquer outra providencia.

Momentos depois, appareceu na delegacia o pharmaceutico Alamiro Castellões, que, tambem, exerce a profissão de advogado. O sr. Alamiro sem autorisação de quem quer que seja, abancou-se ao lado da queixosa pondo-se a inquiril-a sobre o facto. O commissario dr. Regazzi interpellou-o. O sr. Castellões disse qualquer coisa atravessada. Travou-se discussão. A autoridade sentiu-se desacatada e prendeu-o.

Não havia transcorrido ainda meia hora, quando entrou pela delegacia a dentro, o bacharel José Basilio da Gama, genro do pharmaceutico. O sr. Basilio da Gama chegou exaltado e atirou sobre o commissario todo um vocabulario do mais baixo calão, tentando ainda aggredil-o.

A autoridade mandou que os promptidões o agarrassem. A ordem foi executada e o sr. Basilio foi autuado em flagrante delicto, bem como o sr. Alamiro Castellões.

TIZANA DE FARO, o melhor depurativo para a syphilis. (6814)

Peçam "VLAN"
Não se illudam, é incontestavelmente o melhor perfumado.
(6946)

UMA REUNIÃO DA ALLIANÇA DOS EXHIBIDORES

Promette ser muito concorrida a assembléa que a Alliança dos Exhibidores realiza hoje, ás 2 da tarde, em sua séde provisoria, na Caixa Beneficente Theatral.

E' esta a primeira reunião ordinaria da classe, depois dos ultimos acontecimentos que tanto prestigio deram á importante aggremiação, cada vez mais cohesa e poderosa.

E' de esperar-se, pois, importantes resoluções de interesse geral para a cinematographia.

PREDIO
Tem V. Ex. interesse em mobiliar, não o faça sem visitar o CONFORTAVEL, Sete Setembro 11 e Alfandega 111. (1078)

Os casos eleitoraes

Porque não presidiu a 4ª secção de Santo Antonio

Contra o sr. Henrique Ferreira Lima, allegou-se em inquerito policial que elle, designado para presidir a mesa da 4ª secção eleitoral de Santo Antonio, nesta capital, ali não havia comparecido para se desobrigar desse dever civico.

O sr. Lima, entretanto, fez a prova de que não podia responsabilizar-se por tal presidencia, visto que não era eleitor, apresentando, além dessa excusa, um attestado medico justificativo de molestia.

Em vista disto, o procurador criminal da Republica opinou hontem que o indiciado estava isento de qualquer acção penal.

Agua Figaro
a tintura ideal para cabello e barba encontra-se na perfumaria A NOIVA e em toda a parte. (6127)

A abertura de um novo canal em Nicaragua

Washington, 8 — Foi assignado o protocollo entre os Estados Unidos e Costa Rica, regulando varias questões que difficultavam as boas relações dos dois paizes, tornando agora possivel a abertura de um novo canal inter-oceanico em Nicaragua.

DENUNCIA

Sobre um caso de abuso de confiança

O promotor publico junto á 1ª vara criminal offereceu denuncia contra Joaquim Pinto Macedo ou Joaquim Macedo Cardoso, Manoel Fernandes e Carlos Ferreira, o primeiro como incurso no art. 330, paragrapho 4º e os segundos, pelos mesmos artigos combinado com o 21, paragrapho 1º, do Codigo Penal.

O caso tem historia recente:

Em março de 1922, o primeiro accusado obteve vinte contos, por emprestimo do fallecido commendador Costa Pereira, afim de entrar como socio da barbearia da rua da Quitanda n. 87, passando como garantia, varias promissorias, incluindo juros modestos, das quaes não pagou até hoje nenhuma.

Em setembro, o accusado, querendo embolsar o socio para ficar dono exclusivo da barbearia, appellou para o mesmo commendador, homem octogenario, sendo bem succedido, pois, segundo elle mesmo confessa, no dia 6 de setembro de 1922, recebeu em casa do commendador, o cheque n. 6.835 contra o Banco Commercial do Rio de Janeiro, onde, no mesmo dia recebeu 30:000$000, que depositou no Banco dos Varejistas.

Dias depois elle retirou o dinheiro deste Banco, embolsou o seu socio de 21 contos de réis e tornou a depositar, parece que sete ou oito contos de réis.

Procurando rehaver o seu dinheiro, o commendador passou pela surpresa de ouvir do barbeiro que nada lhe devia. Levado á policia, ahi confessou o *truc*, allegando, porém, já ter restituido o dinheiro, o que não era verdade. O accusado avançou que o commendador exigia-lhe juros altos.

Todo o embuste, porém, foi desmascarado no inquerito, pelo que Macedo e os seus cumplices foram denunciados.

HOJE 25:000$000
INTEIRO, 15$00
Loteria do E. do Rio
(7882)

FOI ARRASTADO AO LEBLON E ALI AGGREDIDO E FERIDO A TIROS

O estivador Antonio Domingues é conhecido na gyria dos desordeiros pelo perigoso vulgo de "Faz Força". Ha dias, por uma questão de mulheres teve elle uma forte contenda com Valendario Menezes Barbosa, filho de Maria Soares, empregada como cozinheira da casa n. 200 da rua Theophilo Ottoni e foi por elle desacatado sem se defender. "Faz Força" jurou vingar-se e para isso, de combinação com um outro malandro que a policia apenas sabe ser Benjamin e de um seu irmão chauffeur, arrastou Valendario a um logar deserto, no Leblon, onde o rapaz foi sem desconfiar da armadilha que lhe estava preparada.

Auxiliado pelos dois companheiros "Faz Força" aggrediu e espancou brutalmente o seu desaffecto, ferindo-o com tres tiros de revolver, mordendo-lhe o rosto e braços e quebrando-lhe a cabeça com a coronha da arma de que se utilisára. Deixando o rapaz atirado na estrada, os tres fugiram, tomando destino ignorado.

Alguem que pelo local passou encontrou Valendario naquelle lamentavel estado, chamando então a Assistencia que o soccorreu, removendo-o depois para a Santa Casa.

Ali o foi encontrar sua mãe, que ouviu delle a narração de tudo, levando então o caso ao conhecimento da policia.

O delegado do 21º, abriu rigoroso inquerito a respeito e irá á Santa Casa tomar as declarações da victima.

Inscripção de alumnos na Escola Nacional de Bellas Artes

Na secretaria da Escola Nacional de Bellas Artes, de 20 do corrente a 4 de março, acham-se abertas as inscripções para alumnos livres das aulas de desenho-figurado, provas especiaes para admissão de alumnos livres nos cursos especiaes e exames de admissão no 1º anno do curso geral.

Para a matricula no 1º anno do curso geral o candidato deverá apresentar os seguintes documentos: certidão de edade, provando ter, no minimo, 14 annos; attestado de idoneidade moral, passado por duas pessoas idoneas, ou por um professor da Escola; attestado de vaccina; certificados de approvação nas seguintes materias: portuguez, arithmetica, geometria, historia geral e do Brasil; geographia e uma lingua viva (francez, inglez, allemão ou italiano).

Aos interessados serão fornecidas, na secretaria da Escola, todas as informações que necessitarem.

Na 1ª pagadoria do Thesouro Nacional serão pagas hoje as seguintes folhas:

Commissarios de 2ª classe, Escola Wenceslão Braz e serventuarios do culto catholico, Jardim Botanico e Horto Florestal, Avulsas da Agricultura e Inspectoria de Pesca (extincto), Montepio Militar da Guerra, de A a H; Commissarios de 1ª classe e escreventes, Montepio Militar da Guerra, de I a Z, Aposentados da Agricultura e Exterior, Aposentados da Guerra, Aposentados da Justiça, Gabinete de Identificação e Estatistica, Filiaes.

ULTIMA HORA

Germinia Assumpção Paranhos Velloso

PETITA

Dr. Amilcar Paranhos da Silva Velloso e seu filho Luiz, Maria C. Assumpção, Adelaide de V. Cavalcante, 1º Tenente Alexandre Assumpção, senhora e filhos, 1º Tenente Misael Assumpção e senhora, viuva Alexandre Paranhos Velloso, Coronel Estellita Werner e senhora, dr. Paulo Assumpção senhora e filhos (ausentes), dr. Pamphilo Assumpção, senhora e filhos (ausentes), Maria Deolinda Assumpção (ausente), Americo C. Valler, Capitão-Tenente Alexandre Paranhos Velloso, senhora e filhos, Attila Paranhos Velloso (ausente) e Arnaldo Lessa, senhora e filhos, agradecem penhorados a todas as pessoas que se dignaram acompanhar os restos mortaes de sua idolatrada e pranteada esposa, mãe, filha, neta, irmã, cunhada, tia, nora, sobrinha, cunhada e prima GERMINIA ASSUMPÇÃO PARANHOS VELLOSO, e de novo convidam a assistir á missa que para eterno descanso de sua alma mandam rezar amanhã, sabbado, 10 do corrente, ás 10 1/2 horas, no altar-mór da egreja de S. Francisco de Paula, por cujo comparecimento se confessam eternamente gratos. (.) 10960

Guilherme Frederico Röhe

Roland Röhe e senhora, Josephina Röhe, John Röhe, senhora e filhos, Gabriel Röhe, senhora e filhos, Achilles E. Ferreira, senhora e filha, Antonio Moreira Machado, senhora e filho, e demais parentes participam o fallecimento de seu prezado pae, sogro, avô e bisavô GUILHERME F. RÖHE, saindo o enterro ás 4 horas da tarde de hoje, sexta-feira, o do corrente, da estação de Alfredo Maia para o cemiterio de S. João Baptista. (.) 10970

CARNAVAL

DEMOCRATICOS

Um encanto, vae ser o grande baile á fantasia, organizado para amanhã, no glorioso castello dos Democraticos, em commemoração á chegada de Momo.

Nada faltará para o successo dos carapicús, que promettem um milhão de surpresas.

GREMIO DRAMATICO JOÃO CAETANO

Realiza-se amanhã, um grande baile á fantasia, na séde deste gremio, de Todos os Santos, que vae ser um successo. Para receber os convivas, lá estarão os maioraes Augusto Alves Bittencourt e Antonio Diniz.

REALIZA-SE AMANHÃ O LINDO BAILE A' FANTASIA EM BENEFICIO DO SANATORIO DO EMPREGADO DO COMMERCIO

Nos amplos salões do Club Natação e Regatas, realiza-se, em fim, amanhã, o pomposo baile á fantasia, instituido pela União dos Empregados do Commercio, em beneficio do Sanatorio do Empregado do Commercio.

Festa muito sympathica, tendo-se em conta o seu objectivo generoso e altruistico, ella possuirá, todavia, outros encantos, dado o preparativo para o seu brilhantismo.

Um primoroso e profuso serviço de "buffet" gratuito, a que dará agora um grande [illegible], mediante a apresentação da respectiva senha, será servido a todos os que, entre risos, flores e perfumes, deste baile, contribuirem para o Sanatorio do Empregado do Commercio — contribuição que não irá além da acquisição do ingresso, cujo preço é de 10$, com direito á entrada de um cavalheiro e duas damas.

Haverá um jury secreto para a offerta dos seguintes premios: 1º, um vidro de extracto de uma das melhores marcas de Londres, offerta da Casa Ciro, á senhorita melhor fantasiada; 2º, um lindo estojo, offerta da Casa Bazin, ao rapaz mais elegantemente fantasiado; 3º, rica e custosa bengala, offerta da firma Lyra & C., ao rapaz fantasiado com maior espirito; 4º, uma rica gravata e um lindo leque ao par que melhor dansar, sendo a gravata uma gentil offerta da "A Capital".

Comparecerão a este baile formosissimas senhoritas pertencentes ás melhores familias desta capital, como tambem um luzido grupo de rapazes do nosso commercio e de outras classes sociaes.

MATINÉE INFANTIL NO PALACIO THEATRO

Tem produzido grande e justificada impressão no publico as noticias que annunciam a matinée infantil de segunda-feira de Carnaval no Palacio Theatro, pelas 3 horas da tarde.

Na casa Castro estão expostos alguns dos premios escolhidos que a commissão organizadora dirigida pelo nosso confrade nas lettras, sr. Mario Barros, destina ás creanças que se distinguirem, quer pelo bom gosto da fantasia, quer pela sua apresentação no [illegible] e canto, quer pelo baile que faz parte do programma.

No Theatro Lyrico continúa a lista para as creanças que se quizerem inscrever para esse intermedio original e elegantissimo.

OS BAILES A' FANTASIA NO PALACIO DAS FESTAS DA EXPOSIÇÃO

A bilheteria do Trianon tem tido grande concorrencia de pessoas que desejam assistir aos bailes á fantasia que vão se realizar nas noites de sabbado, domingo, segunda e terça-feira de Carnaval, no Palacio das Festas da Exposição.

O Palacio das Festas, preparado com um gosto que o torna o melhor local de dansas do Rio de Janeiro. Muitas são as mesas que já estão reservadas. E' que as mesas estão dispostas com muito gosto, de modo que os cavalheiros e damas podem com facilidade levantar-se para dansarem. Tudo faz crer que os bailes do Palacio das Festas da Exposição serão os melhores que se verão neste Carnaval.

Além do local se prestar immenso, o Palacio terá uma ornamentação que o transformará num verdadeiro Eden e as orchestras serão de primeira ordem, executando as musicas mais modernas, sem cessar. A illuminação constituirá uma verdadeira novidade.

O BAILE INFANTIL DE DOMINGO DE CARNAVAL NO PALACIO DAS FESTAS DA EXPOSIÇÃO

Interessantes são os premios que possue a commissão organizadora do baile infantil de domingo de Carnaval, no Palacio das Festas da Exposição. São premios valiosos para as creanças que melhor dansarem e que melhor se apresentarem fantasiadas. Os premios são dos ricos [illegible]. Um lindo [illegible] para menina, da Joalheria Krause; um lindissimo trousse da Casa [illegible], para menina; uma bola de football para menino, uma caixa de lança-perfume Vlan, da Casa David; um belo chapéo da Casa Castro.

REAPPARECE O BLOCO DO TREPA NO COQUEIRO

Um grupo de socios do Rio Moto-Club, formou em 1919, um bloco, que mais tarde ficou conhecido como "Bloco do Trepa no Coqueiro", e desappareceu nessa epoca um [illegible] Carnaval, figurando com carros allegoricos, motocycletas enfeitadas a capricho, e dentre ellas podemos citar [illegible] a Segurança na Allturas, carro executado pelo professor Gustavo Hudson e ainda outros carros que deixamos de descrever por falta de espaço. Depois de dois annos, reapparece o Bloco e com uma directoria, que, verdade seja dita, promette trazer *boas coisas* para o nosso Carnaval de 1923.

PALACIO-CLUB

O Palacio-Club dará a nota brilhante da temporada carnavalesca. Esse elegante club offerecerá aos seus frequentadores, nada menos de quatro animados bailes á phantasia.

Assim, da noite de sabbado até ao enterro dos ossos, terça-feira, o Palacio-Club abrigará nos seus salões, todo o mundo alegre do Rio.

SURPREHENDENTES NOVIDADES NAS DANSAS DO PALACIO DAS FESTAS DA EXPOSIÇÃO — OS BAILES SERÃO CHROMATICOS E OS EFFEITOS DESLUMBRANTES

Vão ser surprehendentemente maravilhosos os bailes de amanhã, domingo, segunda e terça-feira de Carnaval no Palacio das Festas da Exposição. Serão realmente os bailes mais deslumbrantes do Carnaval deste anno.

A novidade introduzida para a coloração dos salões vae ser impressionante. A todo o momento as salas do Palacio mudarão de côr. Agora são golfadas de vermelho, espalhando-se pelos pares, depois grandes jactos azues, enormes manchas violaceas, sulfurinas, amarellas, verdes, toda uma chromatização de luzes e de tons rebrilhantes.

Encarregou-se dessa installação o dr. Luiz Pradez, engenheiro electricista, que durante o tempo que esteve nos Estados Unidos viu esses effeitos maravilhosos nos grandes bailes lá realizados.

O que a commissão encarregada desses bailes quer é transportar para o Palacio das Festas as maravilhas inegualaveis das *Mil e uma noites*.

Nesses effeitos de luz haverá tambem a projecção de bandeiras de varios paizes, de modo que o recinto dará a impressão que estão dansando envoltos nessas bandeiras. Vae ser verdadeiramente maravilhoso.

E não serão sómente nos bailes da noite que os olhos dos espectadores se deslumbrarão com todas as bellezas. Tambem para o baile infantil do domingo as salas estarão preparadas com as mais encantadoras surpresas para as creanças.

Tanto para os bailes da noite como para o baile infantil da tarde de domingo a procura de bilhetes tem sido grande. A encommenda de mesas é tambem de modo notavel.

Não póde haver duvida nenhuma que é assim que se transformará o Palacio das Festas da Exposição, cuja platéa vae ser transformada na melhor sala de dansas do Rio de Janeiro.

CLUB NAVAL

Tendo a directoria resolvido só permittir durante o carnaval a entrada dos socios e suas familias, pede a todos os srs. socios comparecerem á secretaria afim de fornecer os informes indispensaveis á distribuição dos bilhetes de ingresso, [illegible] exclusivamente ao socio a quem pertence. A distribuição será feita até sabbado, á tarde, não se permittindo absolutamente a entrada ao socio ou á pessoa de sua familia que não esteja munida de ingresso.

CHUVEIRO DE PRATA

Tivemos hontem opportunidade de visitar o barracão dessa estimada sociedade de Botafogo, onde pontifica o estimado Aquino. A azafama e o enthusiasmo ali, na rua da Passagem n. 161, são indescriptiveis.

Na nossa ligeira visita apreciámos o apuro do seu prestito, cujo enredo é: — "Os mercadores egypcianos", que vem patentear o trabalho daquelles foliões que, mesmo sem ter logo em sua séde, ainda assim, contando só com o proprio esforço, conseguiram fazer o verdadeiro Carnaval de rancho. E' hoje que o glorioso Chuveiro de Prata realiza, nos seus salões, o ensaio geral de sua phalange, depois do qual haverá um grande baile.

VISITA DE UM GRACIOSO PIERROT

Visitou-nos hontem, lindamente vestida de pierrot vermelho, a interessante senhorita Dinah Pacheco Reis.

OS BAILES NO S. PEDRO E NO CARLOS GOMES

Realizam-se amanhã, no S. Pedro e no Carlos Gomes, os primeiros pomposos bailes á fantasia, organizados pela Empresa Paschoal Segreto.

No S. Pedro, o baile terá inicio ás 9 horas em ponto e no Carlos Gomes á meia-noite, depois dos espectaculos, que ali se realizam com "O Microbio do Carnaval", de Gastão Tojeiro.

O BAILE INFANTIL NO SÃO PEDRO

Já se inscreveram, até hontem, no escriptorio da Empreza Paschoal Segreto, doze creanças para o acto de intermedio que se realiza segunda-feira, no theatro S. Pedro, durante o baile infantil, que ali terá logar.

Entre as creanças inscriptas, figuram duas meninas de 5 1|2 e 6 1|2 annos de edade, Zoraide Ribeiro de Sá e Maria Celina de Albuquerque, figurando respectivamente de Isadora Duncan, em baillados classicos, e Luiza Satanella na partitura de Miss [illegible].

Não resta duvida que são dois numeros originaes.

As creanças inscriptas devem, quando resolverem a sua inscripção, levar ao escriptorio da Empresa Paschoal Segreto, as musicas que desejam para a parte do programma, para que sejam conhecidas do maestro Sá Pereira, que as acompanhará.

Os premios serão dados mediante julgamento e eleição livre de todos os presentes.

QUATRO MARAVILHOSOS BAILES NO ASSYRIO

Entre as grandes festas projectadas para homenagear o Rei Momo, terão grande destaque as que estão sendo organizadas no Assyrio, esse encantador recanto onde se tem passado os mais felizes momentos de prazer. Entre os attractivos do maravilhoso programma contam-se 3 orchestras, sendo uma de tziganos, que executarão as musicas mais bellas e originaes [illegible].

Tocarão nos 4 novos bailes [illegible].

O Assyrio estará feericamente illuminado e os ingressos rigorosamente [illegible] as mais brilhantes recepções carnavalescas.

BLOCO DO EU SOSINHO

Da secretaria do popular "bando" de foliões, communicam-nos que o seu vistoso "prestito de pedaços inteiros" deixará o seu barracão, na rua Duque de Caxias, hoje ás 9 horas da noite afim de visitar as batalhas da rua Souza Franco e Costa Pereira. As familias dessas duas vias publicas terão com a sua presença um numero interessante e divertido na noite de hoje.

UMA BATALHA QUE NÃO FOI REALIZADA

Por não ter sido apurada a quantia necessaria para a realização de uma batalha de confetti, que seria realizada hontem, na rua Visconde de Santa Isabel, deixou de ser levado a effeito esse emprehendimento o que a muitos desagradou.

OS BAILES NO HIGH-LIFE-CLUB

Reabre-se amanhã finalmente o High-Life para os quatro grandes bailes á fantasia, que a sua directoria resolveu realizar nos dias dedicados aos festejos de Momo.

O explendido e magestoso edificio da rua Santo Amaro, que nestes ultimos tempos vem constituindo o ponto obrigatorio da "haute-gomme" social, apresenta desde já aspecto maravilhoso, com a ornamentação caprichosa que deram aos seus jardins, onde se estabeleceu uma verdadeira "orgia de luz".

Os salões do High-Life foram, egualmente, ornamentados, até ao 3º andar, onde os socios e convidados poderão penetrar por meio dos ascensores electricos.

A directoria, tendo mesmo em vista, que esses bailes estão despertando mais interesse que os anteriores, contratou maior numero de orchestras e irreprehensivel serviço de "buffet".

No pavimento superior funccionarão todos os holophotes, através dos quaes se descortinam paizagens maravilhosas do Rio-nocturno.

Os bailes do Hig-Life, com esses attractivos, irão, de certo, constituir verdadeiro encanto.

CENTENARIO CLUB

Constituirá, por certo, successo inegualavel, o baile á fantasia que as gentis senhorinhas do Bloco das Afilhadas fará realizar no proximo dia 10 no amplo salão da mais querida sociedade de Terra Nova: o Centenario Club.

A par de caprichosa ornamentação e deslumbrante illuminação, os seus "habitués" terão diversas surprêsas, sendo que uma dellas (maldita indiscreção!), será a distribuição de premios ás melhores fantasias e ao mais espirituoso mascarado.

CLUB DE S. CHRISTOVÃO

Attendendo ao successo alcançado pelas quatro domingueiras já realizadas, a directoria resolveu organizar uma "soirée" para hoje, com traje branco, obrigatorio.

Uma grandiosa batalha de confetti e serpentina será travada nos vastos salões da sua magnifica séde, que para tanto será feericamente illuminada.

O baile de segunda feira gorda constituirá a nota distincta do Carnaval, pois para tanto muito se tem esforçado a sua infatigavel directoria que, attendendo á imponencia dessa festa, só permittirá a entrada ás pessoas rigorosamente trajadas e fantasiadas.

CLUB TENENTES DO DIABO

"Escrevem-nos do Club Tenentes do Diabo:

"A commissão central do Carnaval e a directoria do Club Tenentes do Diabo resolveram tomar medidas energicas, de precaução, á saída, durante o trajecto e ao recolher do prestito á séde social, em virtude do aviso recebido de que um grupo de ex-socios rebeldes, exonerados do quadro social, pretende desfeitear o pavilhão rubro-negro."

AMERICA CLUB

A mais sympathica das sociedades da rua da America offerecerá aos seus associados e convidados, no proximo carnaval, tres pomposos bailes á fantasia. Carlos Bruno de Azevedo, Aristides Borges e outros foliões estão providenciando para que nada falte ás festas carnavalescas da tradicional sociedade.

Será contratada uma excellente orchestra que animará as dansas.

BLOCO DAS LAMPARINAS

Em sua séde, na praça das Perolas, no Sapê, Linha Auxiliar, este bloco realiza amanhã uma attraente festa.

OS 8 ALLIADOS

Foi um verdadeiro successo a passeata realizada hontem pelo excellente conjunto dos 8 Alliados, que foram ao Engenho de Dentro e a Cascadura receber as duas ricas taças. A caravana é composta dos seguintes musicistas: Albertino de Aguiar (Ubiretama), José Monteiro (Grauna), Martinho Gonçalves (Flôr de Fauna), Oscar Pinheiro (Chico Gamã), Oscar Leite (João Rangé), Albano Calçado (Passari-Rangé), Macario (Sapinho) e Lourinho), João Macario (Sapinho) e Lourival de Souza (Zé Pindoba).

LEGIÃO DOS RESERVISTAS

Para solennizar a chegada do rei da Pagodeira, os foliões da Legião dos Reservistas organizaram para amanhã, um pomposo baile á fantasia, com o concurso de uma banda de musica.

Me-deixa, Pereirão, Cimiscunhy, Espião, Pastinha, Bacharel, Chanchada, Faisão, Saiu na flôr, Estou lhe conhecendo, Pequita, Polis, Farofa e os demais "reservistas", lá estarão firmes em seus postos, afim de que nada falte para o realce da bella festa carnavalesca, que vae ser o succo.

ARGONAUTAS

Amanhã, os rapazes deste club da rua do Estacio de Sá, realizam uma brilhante festa carnavalesca cheia de mil encantos.

Para garantir o successo basta dizer que á frente do pessoal, que sabe brincar, estão os foliões Oswaldo Vianna, Nestor França, Julio Vianna, José Leite da Silva e outros.

FENIANOS DE CASCADURA

Promette ser encantador o baile de amanhã, neste club de Cascadura, o qual terá o concurso de uma banda de musica. Nos dias 11, 12 e 13 do corrente, mais tres bailes á fantasia.

VIEMOS DE LA'

Vae ser a nota alegre do Carnaval, este bloco da rua Clarimundo de Mello.

BATALHAS DE CONFETTI

NA PIEDADE

Nas ruas Goyaz e Manoel Victorino, realizam-se grandes batalhas nos dias 10, 11, 12 e 13 do corrente, com o concurso de duas bandas de musica.

ENGENHO DE DENTRO

Grandes batalhas nos dias 10, 11, 12 e 13 do corrente, no Parque de Diversões do Engenho de Dentro.

MEYER

Promettem ser deslumbrantes as monumentaes batalhas da rua Archias Cordeiro, marcadas para amanhã e bem assim nos dias 11, 12 e 13 do corrente, promovidas pelo commercio, sob a direcção de José Santos Azevedo, da casa Raion, e Albertino Matta, da casa Amazonas.

Serão conferidos ricos premios aos blocos. Abrilhantará uma banda de musica.

CARNAVAL SUBURBANO

Hoje grande batalha no Meyer promovida pelo bar do Lincoln á rua Archias Cordeiro. Haverá distribuição de premios aos blocos.

A GRANDE BATALHA DE HOJE EM VILLA ISABEL

Os foliões do populoso arrabalde não descançam. Ainda ha dias, no Boulevard 28 de Setembro, foi realisada a maior das batalhas do anno, que ultrapassou a todas as espectativas, não só pela grande concorrencia de povo, fantasias, como pelo bellissimo corso realisado que durou até as 2 horas da manhã do outro dia, e para hoje annunciam uma outra imponente batalha, mas que será realisada na rua Souza Franco ponto de 200 rs. e que tambem promette alcançar grande enthusiasmo.

São promotores desta nova festa as familias residentes na alludida rua, que esperam o comparecimento de blocos, ranchos, fantasiados avulsos, etc., pois serão conferidos 20 premios entre as diversas categorias de foliões que comparecerem.

Tocarão duas bandas de musica, em dois lindos coretos, e num terceiro a commissão julgadora fará justiça a quem della merecer.

A commissão organizadora solicita aos demais moradores a fineza de ornamentarem a frente dos seus predios, afim de que essa batalha não desmereça o conceito com que é tido o povo carnavalesco do mesmo bairro. A illuminação publica e ornamentação serão deslumbrantes.

POLANG

O mais seguro DEPURATIVO DO SANGUE efficaz

DESTRUIDOR dos microbios da SYPHILIS

Resultados ABSOLUTAMENTE positivos no RHEUMATISMO agudo e chronico

A' syphilis póde attribuir-se grande parte das enfermidades que nos affectam e de que muitas vezes ignoramos as causas

Em todas as pharmacias e drogarias. Deposito Geral: Rua 1º de Março 151. (7801)

Palacio das Festas da Exposição

UMA GRANDE NOVIDADE!

4 elegantes bailes chromaticos

SABBADO, DOMINGO, SEGUNDA e TERÇA-FEIRA

Maravilhas das "Mil e Uma Noites"

Em dados momentos os salões do Palacio mudarão de côr; agora são golfadas de vermelho espalhando-se pelos pares, depois grandes jactos azues, manchas violaceas, sulfurinas, amarellas, verdes, toda uma chromatisação de luzes e de tons rebrilhantes.

Bilhetes á venda e encommendas de mesas no Theatro Trianon, das 11 horas da manhã ás 10 da noite.

Domingo — A's 2 horas — BAILE INFANTIL — Premios para as creanças offerecidos pelas Casas Oscar Machado — Krause e Castro. (Q. 12356)

HOTEL GLORIA

Carnaval de 1923

Tres orchestras sob a direcção de Harry Kosarin e Justo Nietto

DOIS GRANDIOSOS BAILES A' FANTASIA

Amanhã e terça-feira, ás 23 horas

Reservam-se na gerencia mesas para a ceia.

Traje de rigor, smoking ou brim branco.

Telephone Beira Mar, 3003.

Aos sabbados, jantar dansante.

Aos domingos chá dansante. (7816)

AO 1º BARATEIRO

Avenida Rio Branco 100

Secção de

ROUPAS BRANCAS

para Senhoras

E' maravilhoso o nosso sortimento de roupas brancas com lindissimos bordados e rendas á mão.

Os nossos preços são sempre de modo a merecermos a preferencia de nossos clientes.

Boas Roupas Brancas;

Elegantes Roupas Brancas;

Economicas Roupas Brancas.

Só no

AO 1º BARATEIRO

7820

MIGUEL BRAGA — Callista. Quitanda, 79, sob. esq. Ouv. Tel. N. 5.502. (626)

Fallencia complicada

Assembléa de credores de Maria Benedicta

Reuniram-se hontem, em assembléa, os credores da massa fallida de Maria Benedicta de Souza, sendo eleito liquidatario da mesma o syndico Absalão de Snyn.

Houve longa e debatida impugnação de creditos, perante o juizo do feito, sendo a exposição que ao mesmo foi apresentada por um dos advogados enviada, em seguida, ao curador das massas fallidas, para fins de direito.

CINE BOULEVARD

HOJE SO' HOJE

AS 4 VIRGENS MARCADAS

5º e 6º episodios, em 4 longos actos

O REPENTINO, drama em 5 actos da Fox, pelo Rei das Campinas, TOM MIX

QUERER E' PODER, comedia em 2 actos, por Chico Bóia.

Domingo, grande matinée dansante infantil, com premio á melhor fantasia e ao par que melhor dansar. (Q 10923)

PÓ DE ARROZ LADY

E' o melhor e não é o mais caro. Adherente, e muito perfumado. Caixa: 2$500; pelo Correio: 3$000. A' venda em todo o Brasil. Perfumaria Lopes — Rua Uruguayana n. 44 — Rio. (7844)

Corpo de Bombeiros

Serviço para hoje:

Official de dia — 1º tenente Monteiro.

Auxiliar — 2º tenente Athanasio.

1º soccorro — capitão Ernesto.

2º soccorro — 2º tenente Emygdio.

2ª promptidão — capitão Tenreiro.

Exposição — 2º tenente Lima.

Manobras — 2º tenente Adolpho.

Ronda — capitão Carvalho.

Medico de dia — 1º tenente dr. Ramos.

Emergencia — capitão dr. Leão.

Dia á pharmacia — 2º tenente Heitor.

Uniforme — 6º.

COMME IL FAUT cigarros de luxo, tabaco turco legitimo.

LOPES SA' & C.

Rua Santo Antonio, 5|9. (3666)

O Sonho de Ouro

vende sempre sortes grandes.

AMANHÃ

200:000$000

Inteiro, 20$000

AV. RIO BRANCO, 158.

OSCAR & COMP. (7810)

MATROZON

Anti-septico perfumado. Remedio para as doenças das senhoras e hygiene intima. Indispensavel em todo lar. Vende-se nas drogarias: Legey, Pacheco, Baptista, Rodolpho Hess & C., e Victor Ruffier & Cª. (3343)

A Independencia

Rua do Theatro n. 1 — Tel. 476 C.

Mobiliario completo para uma casa, com 36 peças rs — 2:450$000. (4049)

ATTENÇÃO

OURO, platina, joias usadas, brilhantes — Compram-se e pagam-se bem. JOALHERIA LUSO-BRASILEIRA — Uruguayana, 41. (3345)

Correio Sportivo

FOOTBALL

CLUB DE REGATAS DO FLAMENGO

O grande baile de hoje

Realiza-se, finalmente, hoje o grande baile á fantasia que o Flamengo organizou nos salões do Club dos Diarios.

Como todas as festas do campeão de terra e mar, a festa de hoje marcará mais um tento nos annaes das festas sociaes desta cidade.

A directoria do rubro-negro e o seu presidente, dr. Julio Ottoni, instituiram tres lindos premios para as fantasias de maior realce, sendo o jury de tão interessante concurso constituido por 5 dos mais distinctos socios do club promotor da festa.

O baile, que terá inicio ás 10 horas da noite, terá a abrilhantal-o a presença dos destemidos aviadores Hinton e Martins, especialmente convidados.

ROWING

CLUB DE REGATAS ICARAHY

Communica-nos o sr. A. Zamith, secretario do C. R. Icarahy:

"Tenho a honra de levar ao conhecimento de v. ex. que é a seguinte a directoria deste club para 1923: presidente, dr. João Noronha Santos; vice-presidente, Mario Sardinha; secretario, dr. Alvaro Zamith; thesoureiro, Luiz da Costa Leite; director de sports, Hugo M. de Figueiredo.

Aproveito o ensejo para apresentar a v. ex. os protestos de alto apreço e mui distincta consideração, etc."

* * *

CLUB DE REGATAS GUANABARA

A festa social

A directoria do C. R. Guanabara avisa aos socios e suas exmas. familias que se realizará, no proximo sabbado (dia 10), uma soirée dansante á fantasia, nos salões do club, ás 10 horas da noite. Tocará a orchestra Sameiro e haverá premios para as fantasias que se destacarem pelo bom gosto ou pela graça.

A entrada dos socios será mediante a apresentação do recibo de fevereiro (numero 2).

A entrada dos representantes da imprensa será mediante a exhibição do convite permanente distribuido a jornaes e revistas em dezembro do anno passado.

O traje não será de rigor. São prohibidas as fantasias de apache, Cruz Vermelha e pyjama.

Motocyclismo

RIO MOTO CLUB

A directoria do Rio Moto Club, em sua ultima sessão, resolveu o seguinte:

a) approvar as propostas dos srs. Arthur Oscar Caldas, Antonio Oscar Figueira, Nelson Morado, Antonio Morado, Adherbal Morado e Newton Gomes, propostos por José Rodrigues Dias;

b) conceder o pedido de demissão do sr. Carlos E. Mello;

c) tomar conhecimento dos officios da Liga Metropolitana de Desportos Terrestres;

d) officiar aos clubs de Regatas Vasco da Gama e Villa Isabel Football Club, agradecendo as communicações feitas sobre a eleição de novas directorias;

e) officiar á secretaria da Casa dos Artistas enviando a quantia apurada na lista remettida a este club;

f) dar posse ao 2º secretario, sr. Manoel Corrêa da Rocha, visto o mesmo achar-se fóra por occasião da posse dos demais directores.

BOX

FIRPO NO RIO

O campeão argentino passa o dia de hoje nesta capital — O programma da estadia.

A bordo do navio "Southern Cross", passa hoje pelo Rio, com destino a Nova York, o já consagrado boxeur argentino Luiz Angelo Firpo, candidato ao titulo de campeão mundial de box de todos os pesos.

O Club Argentino e a Camara do Commercio Argentina, desta capital, prepararam um programma para a estadia de Firpo e nomearam tambem uma commissão para acompanhal-o. A dita commissão ficou constituida dos srs. Enrique Henrottin, Fernando Pons, Andrés Mitjans, Ernesto Oss e Roberto Trotz. O programma:

1º — Desembarque ás 8 horas, no Cães do Porto, e visita á séde do Club Argentino e Camara de Commercio;

2º — Passeio pela cidade em automoveis especiaes do Club Argentino;

3º — Almoço no Hotel Esplanada[?];

4º — Visita á Exposição Internacional;

5º — Visita ao pavilhão argentino, onde será recebido pelo commissario geral Ing. Nelson, que obsequiará o boxeur e sua comitiva com um sumptuoso lunch composto de manjares brasileiros e argentinos. Exhibição da fita tirada no dia da inauguração do pavilhão;

6º — Regresso a bordo do "Southern Cross".

Deste programma participarão sportmen brasileiros e jornalistas.

NATAÇÃO

A PROVA CLASSICA "GUANABARA" E A TRAVESSIA DA BAHIA A NADO

O regulamento para a travessia a nado da bahia de Guanabara, a ser disputada em 24 do corrente, conjuntamente com a prova classica "Guanabara", dispõe o seguinte:

Art. 1º — Além do numero de nadadores que cada club póde inscrever, de accordo com o Codigo de Natação, para a disputa da prova classica "Guanabara", é permittida a inscripção de outros nadadores adultos, de ambos os sexos, para acompanharem essa disputa, e, pois, fazerem a travessia a nado da bahia.

Art. 2º — Os nadadores que, acompanhando os disputantes da prova classica "Guanabara", cobrirem a distancia desta, terão direito á medalha de prata instituida em 26 de abril de 1921, pela Federação.

Art. 3º — O premio da travessia da Guanabara, a que se refere o artigo anterior, só será concedido uma unica vez aos que a elle fizerem jús.

Art. 4º — Os nadadores inscriptos como reservas dos concorrentes á prova classica "Guanabara", uma vez que não substituam na sua disputa qualquer dos effectivos, só terão direito á medalha prevista no art. 2º, no caso de terem pago a taxa de inscripção de que trata o artigo seguinte.

Art. 5º — A titulo de inscripção "extra", todos os que desejarem acompanhar a nado os disputantes da prova classica "Guanabara" pagarão a taxa de 5$000.

Art. 6º — A classificação da prova classica "Guanabara" será feita exclusivamente entre os disputantes inscriptos de accordo com o Codigo de Natação, não cabendo aos nadadores de inscripção "extra" outra recompensa além da concedida no art. 2º, qualquer que seja a sua collocação na chegada.

TURF

VARIAS NOTICIAS

A assembléa geral do Jockey-Club para prestação de contas da actual directoria e eleição da que terá de dirigir os destinos dessa sociedade, no periodo de 1923-1924, será realizada em principios do proximo mez de março.

—:— Recentemente embarcado para Pernambuco, com destino ao haras que o seu proprietario, sr. Frederico Lundgen, possue naquelle Estado, morreu em viagem, fulminado por um ataque de uremia, o cavallo Napolyon, do lote dos custosos animaes importados o anno passado para as grandes carreiras do centenario. O filho de Polymelus, que tomou parte em varias carreiras, só se collocando, na sua primeira apresentação, quando secundou Corsario, do lote referido e o unico que conseguiu ganhar aqui, foi adquirido por cerca de cem contos de réis. Quando o intermediario do sr. Lundgen estava em negociações para adquirir Napolyon, tivemos opportunidade, como uma advertencia, de informar que um sportman do turfe indiano, o proprietario do celebre Caligula, pedira preço para o filho de Polymelus. O seu criador e proprietario, sr. Joel, respondeu que se desfaria do seu pensionista por oito mil guinéos, quantia vultuosa, que na nossa moeda póde ser calculada em 360:000$000. O turfman indiano pediu uma reducção, tendo como resposta que Napolyon não sairia da Inglaterra nem por menos um shilling. E' verdade que no turf inglez o valor dos parelheiros cae sensivelmente de uma estação para outra; mas por maior que seja essa quéda nada explicaria que um anno depois o cavallo em questão fosse vendido para o nosso paiz por 260 o|o menos que o preço feito para o proprietario indiano. O filho de Polymelus devia ser portador de alguma lesão seria só conhecida dos seus responsaveis. Nem a mudança de clima, nem a do regimen de entrainement de um animal de classe verdadeira podem influir para uma quéda tão rapida como a que se verificou com Napolyon.

—:— Só ante-hontem o nosso collega sr. Hermano de Souza Lobo ultimou com o sr. José de Souza Bastos as negociações para a venda da potranca La Pére. O sr. Souza Bastos adquiriu a filha de Hall Cross pela quantia de 12:000$000.

—:— Pelo *Arlanza* passou por esta capital o entraineur argentino Juan Torterolo, que no seu paiz e nos centros europeus gosa de grande fama. Juan Torterolo, que regressa a Paris, onde actualmente dirige a coudelaria de um proprietario argentino, em Marion-Laffitte, leva no mesmo vapor Palospavos, grande ganhador classico em Buenos Aires e Montevidéo, e Jetquero o veloz filho de Val d'Or, que no inicio de sua campanha chegou a ser classificado como um segundo Botafogo. Este disputará nos prados da região parisiense provas de tiro curto e Palospavos será destinado a carreiras de obstaculos.

* * *

RESTAURANTE CHAVES

ABERTO TODA A NOITE

Largo do Machado. (7378)

Não passou de tentativa

Sentiu-se aborrecido de viver, o pintor Luiz Garrido, viuvo, de 24 annos e residente á rua Barão de S. Felix que resolveu, hontem, dar cabo da vida. Para isso ingeriu elle pequena porção de creolina. A dosagem, porém, não deu para matar, acudindo a Assistencia, que lhe ministrou uma lavagem do estomago e a policia que registrou a occorrencia.

HIGH-LIFE-CLUB

(RUA SANTO AMARO, 28)

NOS DIAS 10, 11, 12 E 13

Elegantes bailes á fantasia

O HIGH-LIFE-CLUB é o mais distincto e confortavel entre todos os estabelecimentos congeneres existentes na America do Sul. Seus salões, amplos e illuminados por profusas luzes, são aspectos deslumbrantes, bem como os jardins espaçosos, onde arderão milhares de lampadas electricas.

2 Orchestras typicas abrilhantarão a festa 2

AVISO — Entrada mediante rateio de dez mil réis. Os senhores socios terão ingresso mediante a apresentação do recibo deste mez. (Q 12331)

4 Grandes Bailes á Fantasia

CASINO THEATRO PHENIX

Banda Batalhão Naval

(Q 12360)

APPARELHO PARA TRATAMENTO DA HERNIA

QUEBRADURA

AVENIDA GOMES FREIRE N. 124, EM CIMA DA PHARMACIA, SEM OPERAÇÃO, por meio da CINTA HERNIARIA ELECTRICA do INSTITUTO DE Orthopedia Incruenta. Medalha de ouro. Paris.

De volta de seus estabelecimentos do sul, o Prof. Lazzarini avisa que estará novamente á disposição dos interessados no

Dia 15 de Fevereiro

No grande estabelecimento do conhecido especialista, os senhores doentes [illegible]

Eu, abaixo assignado, declaro que [illegible] Electro-Orthopedico do Prof. Lazzarini [illegible] Rio, 28 de outubro de 1921. — Antonio Mattoni.

[illegible] Rio de Janeiro, 17 agosto de 1921.

[illegible] Hernia Umbelical, Rins Moveis, Obesidade, Caida do Utero [illegible] (Q 12337)

Cinema Ideal

HOJE — UM PROGRAMMA VERDADEIRAMENTE EXCEPCIONAL!! — HOJE

Tres producções que despertarão applausos e admiração!!

Rei, rainha e coringa

é uma das mais espirituosas creações de SIDNEY CHAPLIN, o irmão do famoso CARLITO, movimentada satyra cuja acção decorre n'uma corte [illegible] sobe ao throno a seguir a uma comica conspiração! O film mais divertido que tem vindo ao Rio. 5 ACTOS da PARAMOUNT para rir até á lagrima.

A ESCADA DO ALTAR

5 actos de um drama intensissimo e forte dramaticidade interpretado pelo querido e masculo ator FRANK MAYO, [illegible]

OLA'! MARTE!

2 ACTOS de uma comedia em que HARRY SWEET, o sem rival, faz graças sem abusar [illegible]

O ESPECTACULO MAIS CONVIDATIVO NESTE TEMPO DE CARNAVAL!!!

ZAMPIRONI Unicos destruidores dos MOSQUITOS. Um seculo de uso e de successo! (3017)

Notas sociaes

NATALICIOS

[illegible]

CASAMENTOS

[illegible]

NASCIMENTOS

[illegible]

BODAS DE PRATA

[illegible]

BAILES

[illegible]

VIAJANTES

[illegible]

FALLECIMENTOS

[illegible]

MISSAS

[illegible]

CARNAVAL

ULTIMOS DIAS

Além dos artigos já annunciados, offerecemos mais os seguintes:

PIERROTS DE SETINETA desde	24$000
CAMISAS DE CARNAVAL, nas côres dos clubs, a	12$500
CALÇAS DE BRIM BRANCO, a	15$500
BONETS DE JOCKEY, padronagens de alta phantasia, a	8$000
PYJAMAS DE PHANTASIA, com lindas ramagens, desde	38$000
CHAPÉOS — MEXICANOS — de setim de seda, a	28$000
CHAPÉOS DE ORGANDY, lindos modelos, côres sortidas, a	25$000

Ricos modelos de phantasias elegantes e originaes para senhoras e cavalheiros.

GOLAS PARA PIERROTS, POMPONS, SOMBRINHAS, etc.

Para Crianças

Lindas phantasias, Camisas, Calças e grande variedade de artigos proprios para Carnaval.

PARC ROYAL

A MAIOR E A MELHOR CASA DO BRASIL. (7817)

CAPELINE GROS GRAIN

[illegible] — URUGUAYANA — 61 (7545)

Noticias de Nictheroy

TRIBUNAL DO JURY

[illegible]

... tas aos quesitos formulados, o conselho de jurados condemnou os réos a tres annos de prisão cada um.

Foi este o ultimo julgamento da presente sessão, que foi encerrada hontem, ás 9 1|2 horas da noite.

TRIBUNAL DE RELAÇÃO

Reune-se hoje, em sessão ordinaria, o Tribunal de Relação do Estado do Rio.

Quem perdeu?

Na rua do Rezende um antigo leitor do *Correio da Manhã* encontrou duas chaves, que se acham á disposição de quem as perdeu.

SECÇÃO LIVRE

Quando se tem tosse e se emmagrece deve-se tomar a SOLUÇÃO PAUTAUBERGE que cura, supprimindo a causa da doença, cicatrizando os bronchios e fazendo voltar o appetite e as forças. (6592)

INDICADOR

ADVOGADOS

Dr. Amaro da Silva — Rua 7 de Setembro 207, sobrado.
Dr. Alvaro Goulart de Oliveira — Rua da Alfandega 91, sobrado.
Dr. Salgado Filho — R. General Camara 47, 1º and. Tel. 5304, Norte.
Drs. Verissimo de Mello e Domingos Lousada — Quitanda 45. T. C. 3907.
Dr. Nelson Campos — Escriptorio, rua da Carioca 66, sobrado.
Dr. Francisco Loup — Carmo, 71, 2º, sala 3ª, 9 ás 11 e das 16 ás 18 hs.
Dr. Alfredo Machado Guimarães Filho. Rua do Ouvidor 52, 1º andar.
C. Daniel de Deus. — Advogado.
Dr. J. M. Mac Dowell da Costa—General Camara, 66. Tel. Norte 4747, das 10 ás 12 e das 14 ás 17 hs.

MEDICOS

Dr. Luiz Ramos — P. Saens Peña 31. R. Conde Bomfim 685. Tel. V. 1639.
Dr. Moraes (Manoel de) Av. R. B.co 137, (15 hs.) 2ªs, 4ªs e 6ªs.
Dr. I. Malagueta, R. do Carmo, 5, (Esq. de S. José). Tel. 2652 C.
Dr. A. Pamplona—Medeiros Passaro, 27, Tijuca. V. 1276. 1º de Março 13. N. 5303, das 14 ás 16 horas.
Dr. Flavio de Moura — R. Buarque n. 33 (Leme). Tel. Sul 1052.
Dr. Henrique Duque — Rodrigo Silva n. 5. Res. R. Ibituruna, 73.

MEDICOS ESPECIALISTAS

Dr. Renato de Souza Lopes, prof. da Fac. (App. digestivo. Trat. esp. da epilepsia. Raios X), S. José 39, (3-6)
Dr. W. Schiller (mentaes e nerv.) — R. M. Olinda (1-3). Tel. S. 2404.
Dra. Ursulina — (Senhs. e creanças). S. José 51 (12 ás 2 1|2). C. 5468.
Dr. Nelson Miranda — Trata pelos **raios X**, os tumores ganglionares, fibromas, canceros, etc. R. Carioca, 48. C. 1525.
Dr. P. Terra — (Pelle e syphilis) — R. Assembléa 20 (2 ás 4).
Dr. A. F. da Costa Junior — (Ass. da Fac.) Pelle, syphilis, tumores. App. de radium: Chile 17 (4 ás 6).
Dr. Moncorvo — (Creanças) — R. do Carmo, 13, (3 hs.) Moura Brito, 57.
Dr. Werneck Machado — (Pelle e syphilis). Largo da Carioca 11, 1º and.
Dr. Guilherme Eiselohr — (Tuberculose.) Rua Mal. Floriano, 44.
Dr. Cunha Cruz — (Est. intes. e figado) D. nervosas e alcoolismo pela suggestão. R. Chile n. 11—3 ás 5.
Prof. Dr. Rebello — Syphilis, doenças da pelle. Radium em tumores e doenças da pelle. Assembléa, 85.
Dr. Marinho Rego — Mol. int., pulmões e intestinos. S. José 63, 1 ás 3 hs. Res.: Tel. S. 3154.
Dr. José Novaes Netto — Especialista em vias urinarias e doenças das senhoras; rua da Carioca, 38. Consultas de 2 ás 4. Residencia: rua do Cattete, 342. Tel. B. M. 356.

Dr. Hermani de Irajá — Doenças nervosas, syphilis e venereas. Cons.: Ourives, 30 (1º) das 3 ás 5 horas.

BLENORRHAGIA — [illegible]

CURA DA HYDROCELE

[illegible]

PARTOS E MOLESTIAS DAS SENHORAS

[illegible]

CIRURGIA, MOL. DAS SENHORAS, VIAS URINARIAS

[illegible]

CIRURGIA, DOENÇAS DO RECTO E ANUS

Dr. Raul P. Santos — Rua do Passeio 50 (1 ás 4). Tel. C. 2369.

DRS. ETEVAM REZENDE OUVIDOS, NARIZ E GARGANTA

Ex-adjunto dos profs. Weingaertner, Grossmann, Passow, em Berlim e Neumann, em Vienna.

TRACHEO-BRONCHO-ESOPHAGOSCOPIA

Tratamento cirurgico da ozena (technica do prof. Seiffert) e das dacryocystites (operação de West). Consultorio: Rua do Carmo, 5, esq. S. José, de 2 ás 5. Tel. C. 2652. Residencia: Ferreira Vianna, 29, Regina Hotel. Tel. B. M. 3754.

CLINICA CIRURGICA, VIAS URINARIAS

Dr. Julio de Macedo—Carioca, 54-A (12 ás 6). C. 3051—V. 5588.
Dr. A. Costallat — R. Carioca, 30— (das 4 ás 6 hs.) Tel. C. 3956. (1711)

GARGANTA, NARIZ, OUVIDOS E BOCCA

Dr. Eurico de Lemos — Especialista Prof. liv. da Faculdade. Cura ozena (fetidez nasal). R. Assembléa 13 (sobr.) — Das 12 ás 6 hs.

GARGANTA, NARIZ E OUVIDOS

Dr. Augusto Linhares — Cura gagueira. Quitanda 11, (2 hs.). C. 963.
Dr. Alvaro Tourinho—Ouvidor, 152. Das 2 ás 3 1|2, 2ª, 3ª, 5ª, 6ª.
Dr. Paulo Brandão — Quitanda 5 — (2 ás 5 hs.). Tel. 5550, C.
Dr. Sebastião Cesar da Silva—Ouvidor, 189, 1º—2 ás 5. T. N. 5508.
Dr. F. Castilho Marcondes — Rua Chile, 17 (3 ás 5). T. C. 4074.

OLHOS, GARGANTA, NARIZ E OUVIDOS

Dr. Raul David de Sanson—S. José, 43, 1º, das 2 ás 5. Tel. C. 5107.
Dr. Chaves de Freitas — Av. Central 137, 9 ás 11 e 1 ás 3. Tel. 5958, C.
Dr. Hilario de Gouvêa — R. de São José 24. Tel. C. 5558, 2 ás 4 hs.

OCULISTAS

Drs. Moura Brasil e Gabriel de Andrade — Uruguayana 37 (12 ás 4).
Dr. Pache de Faria — Cons.: rua da Carioca 43, de 1 ás 3. Tel. C. 5380.

CASAS DE SAÚDE

Dr. Estellita Lins — Modernas installações. Lab. R. X. Op. vias urinarias. Bd. 28 Set. 324. 6143 V.

ESCOLAS E LIVRARIAS

Livraria Alves — Livros collegiaes e academicos — R. Ouvidor, 166.

HOTEIS E PENSÕES

Hotel Avenida — O mais importante do Brasil. End. telegr. "Avenida".

OS MELHORES CAFÉS

Café Ideal — Sempre puro. Dep.: r. Saude 142 e 150. Tel. 707. Norte.

COLLEGIOS

COLLEGIO PAULA FREITAS, fundado em 1892 — Internato, semi-internato e externato. Curso de adaptação, primario, propedeutico, secundario (de preparatorios e admissão ás escolas superiores) e commercial (aulas diurnas e nocturnas). Haddock Lobo, 345. Tel. Villa 338.

CINEMATOGRAPHIA

Benedetti—Synchronismo musical privilegiado no Brasil e no estrangeiro. Laboratorio e theatro de "pose".— R. Tavares Bastos 153. T. B.M. 935

DECLARAÇÕES

ASSOCIAÇÃO DE SOCCORROS MUTUOS DE NICTHEROY

SÉDE: RUA DE S. JOÃO N. 91 (SOBRADO)

De ordem do sr. presidente e de accôrdo com os paragraphos 1º e 2º do artigo 29, convido os srs. associados a se reunirem em 2ª Assembléa Geral Ordinaria, no dia 9 do corrente mez, ás 6 1|2 horas da tarde.

Francisco José Rodrigues Lima, 1º secretario. (Q 11872)

CENTRO UNIÃO DOS EMPREGADOS DA E. F. C. B.

De ordem do sr. presidente, convido os srs. associados a se reunirem em assembléa geral ordinaria ás 20 horas para eleição da com. de contas, na séde social á rua Barão de Bom Retiro 5 dia 10 do corrente.

Paulo dos Santos, 1º secretario. (Q 10901)

CENTRO BENEFICENTE H. AO CONSELHEIRO AUGUSTO DE CASTILHO

SECRETARIA: AV. MEM DE SÁ N. 32 — EDIFICIO PROPRIO

Expediente das 8 ás 10 horas

De ordem do sr. presidente convido os srs. socios a constituirem-se em assembléa geral ordinaria, sexta-feira, 9, ás 18 1|2 horas. Ordem do dia: Parecer da commissão fiscal e eleição do conselho administrativo e do thesoureiro para o biennio de 1923 a 1924. A assembléa funccionará com o numero de socios presentes uma hora depois da acima determinada.

Alfredo Mesquitella, 1º secretario. (Q 11732)

SOCIEDADE BENEFICENTE AUXILIADORA DAS ARTES MECANICAS E LIBERAES

91, RUA DO LAVRADIO 91 (*Edificio proprio*)

Assembléa Geral Ordinaria, sexta-feira, 9 do corrente, ás 20 horas, na séde social, para apresentação do balanço de 1922 e respectivo relatorio, eleição da commissão de exame de contas e interesses sociaes.

Secretaria, 6 de fevereiro de 1923 — *Theophilo A. de Bethencourt*, 1º secretario. (Q 12084)

DECLARAÇÃO

SEQUEIRA & LEITE communicam a seus freguezes e amigos que nesta data admittiram como socios solidarios seus auxiliares e amigos Antonio Rodrigues Sequeira, Manoel Dias de Souza Brandão e Augusto Villas, constituindo uma nova sociedade que assume a responsabilidade do seu activo e passivo e girará sob a razão social de SEQUEIRA, LEITE & COMP. para a continuação do mesmo ramo de commercio, á rua São Pedro n. 116, pedindo para a nova firma a mesma honrosa confiança com que sempre os distinguiram.

Rio de Janeiro, 1º de Janeiro de 1923.

SEQUEIRA & LEITE (Q. 10460)

Brinde Santelmo

Começou a troca de coupons, no escriptorio da Companhia Fabrica de Sabonetes Santelmo, á Rua Mariz e Baros ns. 123|5 e em todas as casas que vendem os productos da mesma Companhia, nesta Capital e nos Estados. (7024)

THE RIO DE JANEIRO TRAMWAY, LIGHT & POWER Co. LTD

AVISO AO PUBLICO

Por ordem da Prefeitura a partir de amanhã, 9 do corrente, os carros das linhas de "SANTA ALEXANDRINA, BISPO E ITAPAGIPE", em suas viagens para a cidade, passarão a trafegar pela rua Frei Caneca desde a Caixa de Agua do Estacio até o Chafariz e os das linhas de "PRAÇA DA BANDEIRA-LAPA" "CATUMBY E ITAPIRÚ", trafegando na mesma direcção, serão desviados da rua Marquez de Sapuhy e Avenida Salvador de Sá para o novo trecho da rua Frei Caneca.

Rio, 8 de fevereiro de 1923. (3339)

Veneravel e Archiepiscopal Ordem 3ª de N. S. do Monte do Carmo

No dia 15 do corrente, na Pagadoria desta Veneravel Ordem, effectuar-se-á o pagamento das pensões dos mezes de Novembro de 1922 a Janeiro de 1923, aos irmãos soccorridos, que deverão procurar suas guias de 5 a 10 do corrente, das 10 ás 15 horas, na Secretaria da Veneravel Ordem.

O pagamento começará ás 10 horas e terminará ás 12 do dia acima indicado, sendo attendidos, em primeiro logar, os irmãos graduados. A entrega das guias só será feita aos proprios ou aos seus procuradores competentemente habilitados, não se fazendo a sua entrega no dia do pagamento, qualquer que seja a razão allegada.

Rio de Janeiro, 3 de Fevereiro de 1923.

O Thesoureiro, JOÃO JOSÉ FERREIRA. (7690)

A' PRAÇA

Alarico de Castro Freitas e Joaquim Cesar dos Santos, ex-interessados da CASA MERINO, participam aos seus bons amigos, que constituiram uma sociedade commercial com o seu antigo chefe e amigo Fernando Merino Araujo Severino, para a exploração de artigos de cirurgia, laboratorios, drogas, productos chimicos e orthopedia.

Offerecendo seus prestimos provisoriamente no seu escriptorio á Avenida Henrique Valladares n. 33 1º andar onde aguardam suas presadas ordens.

Rio de Janeiro, 2 de fevereiro de 1923. (Q 11725)

AUG.:. BEN.:. LOJ.:. CAP.:. FRAELLANZA ITALIANA

Hoje, sessão magna inic:. convidam-se todos os obreiros.

O secretario, *H. G.*, 18:. (Q 12319)

CONS.:. DE KAD.:. DO POD.:. CENTR.:.

1ª REUNIÃO

São convidados todos os irr:. dos grr:. 30:. a 33:. para a installação dessa off:. da qual, por lei, faz obrigatoriamente parte, a realizar-se no dia 16 do corrente, ás 8 horas, p. m.

Moreira Sampaio, gr:. secr:. int:. (Q 11976)

BANCO DOS FUNCCIONARIOS PUBLICOS

CHAMADA DE CAPITAL

Previne-se aos subscriptores das acções deste banco, emittidas em virtude de autorização da Assembléa Geral Extraordinaria de 16 de setembro de 1922, que as entradas das acções subscriptas em dezembro, devem ser feitas integralmente até o dia 10 de fevereiro do corrente anno.

Rio de Janeiro, 25 de janeiro de 1923 — *A Directoria*. (7379)

CLUB NAVAL

Tendo a directoria resolvido só permittir durante o carnaval a entrada dos socios e suas familias, pede a todos o comparecimento urgente á secretaria afim de fornecer os informes indispensaveis á distribuição de ingressos. O cartão de socio só permittirá a entrada exclusivamente ao socio a quem pertencer. A distribuição será feita até sabbado, á tarde, não se permittindo absolutamente a entrada ao socio que não apresentar o novo cartão ou a pessoa de sua familia que não esteja munida de ingresso.

Club Naval, 8 de fevereiro de 1923 — O 2º secretario. (7826)

ANNUNCIOS

ESCRIPTORIO

Aluga-se um em 1º andar, na rua Conselheiro Saraiva n. 23; ver das 9 ás 11. (Q 11991)

Dentaduras duplas — superior e inferior — com ou sem molas de ouro, das mais aperfeiçoadas e indispensaveis á bôa mastigação e ao embellezamento da bocca. Durabilidade garantida. Preços razoaveis. — No consultorio electro-dentario do **Professor DR. SILVINO MATTOS, á rua 7 Setembro n. 231, proximo á Praça Tiradentes**; das 7 horas da manhã ás 5 da tarde, todos os dias. — Telephone: 1555 — Central. (Q 11960)

CURA RADICAL DA CONORRHEA CHRONICA ou RECENTE em poucos dias com processos modernos, sem dôr; garante-se o tratamento. Electricidade. Vaccina 606 e 914. Assembléa 54, das 10 ás 21 horas. Serviço nocturno, das 8 ás 9. DR. PEDRO MAGALHÃES. (Q 10342)

OURO

AO MELHOR PREÇO DO DIA

Ninguem, (a não ser tolo), deve vender joias velhas, prata, platina, brilhantes, dentaduras ou postiços usados, sem ver a offerta da "RUA DA CARIOCA 23, SOBRADO", — bem como o preço da fabricação ou concerto garantido de joias e relogios. (Q 12315)

COMER BEM? PREÇO MODICO, SOCIEDADE FINA, SO' NA **Fidalga** A' RUA S. JOSE' N. 81. (Q. 11860)

CALCARINA FACILITA A DENTIÇÃO COMBATE A ANEMIA E CURA DIARRHEA SEM IRRITAR ORGANISMO PREÇO 2$000 (Q 11933)

VIAS URINARIAS

Cura da gonorrhéa aguda e coronica e suas complicações. Tratamento rapido dos estreitamentos pela electricidade. Doenças venereas. Tratamento da syphilis pelo bismutho, neosalvarsan (914) e mercurio. Dr. Raul Rocha — Consultas e curativos das 9 ás 11 e das 2 ás 6. Rua Sete de Setembro n. 195. — Faz operações com anesthesia local, sem nenhum soffrimento para o paciente — Preços modicos. (4690)

OURO

Prata, platina, brilhantes, compram-se e pagam-se bem; na praça Tiradentes n. 64. Concertam-se joias e relogios — CASA GARCIA (438)

OPTICA BRAZIL

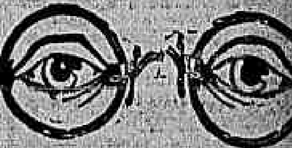

Oculos e pince-nez, de superior qualidade, com crystaes de 1ª, por preços sem competidor. Binoculos, Thermometros, etc. Exame da vista gratis. J. PEREIRA & MADUREIRA Rua da Assembléa, 54—Rio (4041)

BICYCLETAS de ultimo modelo, com roda livre, para meninos e meninas, rapazes e moças

Casa Grão Turco

Ouvidor, 96—Tel. N. 4.034 (3970)

CINEMA

precisa-se de um socio, para um, bem montado e, em ponto magnifico; informações á rua Theophilo Ottoni, 194, de 1 ás 3 horas. (Q 10966)

Machina Singer

Vende-se 1 de costura e bordar, com 7 gavetas, está nova, preço modico; rua Affonso Penna 89, c. I, prox. Haddock Lobo. (Q 12326)

Electric Light and Power Installations

Estimates and schemes for new equipment or modernising of existing plants free of charge. R. de Hollanda, A. M. J. E. E. Rua 1º de Março 33. Phone Norte 486. (Q 12324)

SALA DE FRENTE

Aluga-se uma, confortavelmente mobiliada, em casa de pequena familia de todo o respeito, a casal ou cavalheiro de fino tratamento, com pensão, de 1ª ordem. Cattete 247, casa IV. Tel. B. Mar 1261. (Q 12362)

PHARMACIA

Vende-se uma, em ponto magnifico; negocio de occasião; informa-se á rua Miguel de Frias, 69. (Q 12351)

CARNAVAL?

Filó de seda no estado 1$000 metro; pongee de seda encarnado 2$700 metro; gazes de seda, preta, azul pavão, rauf, natier, 4$500; camisas carnavalescas 9$000; meias de seda para senhora todas as cores; fitas de seda diversas 200 réis o metro; rua 7 de Setembro n. 191. Casa Antunes. (Q 12348)

MARCOS ALLEMÃES

Cotação: Um milhão. Preço de 280$000 a 380$000. COROAS AUSTRIACAS. Um milhão. Preço de 150$000 a 200$000. RUBLOS RUSSOS. Um milhão. Preços de 415$ a 520$000. Vendemos qualquer quantia ao melhor preço da praça. — FEDERICO TOMASELLI & Cia. Rua da Saúde 27 (Praça Mauá). (Q 12337)

Machinas de escrever

Não comprem machinas sem visitar o nosso grande stock: temos machinas para todo preço: Remington, Underwood, Royal, Corona, etc., desde 150$. Fitas para as mesmas á razão de 4$. Concertamos e reformamos qualquer especie de machinas. FEDERICO TOMASELLI & COMP. — Rua da Saude n. 27. — (Praça Mauá) (Q 12311)

Uniformes e Enxovaes

PARA ALUMNOS DE TODOS OS COLLEGIOS

Comprem n' A' Brasileira

Largo S. Francisco 38|42

HOJE GRANDE VENDA DE Saldos e Retalhos em todas as secções (7818)

Namoro tragico

O amante morreu e ella vae ser processada

[illegible]

Central do Brasil

Regressou hontem de sua viagem de inspecção ao interior, o dr. Caetano Lopes Junior.

[illegible]

Não compre!!!...

FANTASIAS para CREANÇA: para SENHORA: para HOMEM:

...antes de ver os preços de A' FORTUNA PRAÇA 11 DE JUNHO (6181)

Côrte de Appellação

A 2ª Camara de Appellação reune-se hoje

Reune-se hoje, á hora do costume, em sessão extraordinaria, a 2ª Camara da Côrte de Appellação, que deverá tomar conhecimento, entre outros recursos, da carta testemunhavel referente á classificação do Banco do Brasil, como credor da fallencia E. Barros & Cia.

Carteira de identidade perdida

Esteve, hontem, em nossa redacção o sr. Armando da Costa, que nos veiu entregar a carteira de identidade n. 19180, pertencente ao sr. Hidelbrando José da Rosa, encontrada na Praça da Republica.

O "General San Martin" em transito para o Rio da Prata

Em transito para Buenos Aires passou pelo porto desta capital, o paquete allemão "General San Martin", que procedeu de Hamburgo e escalas. A unidade mercante allemã, que transportou 49 passageiros, sendo 22 em primeira classe, 10 em segunda e 17 em terceira, foi visitado pelo medico da Saude do Porto, que a achou em bom estado sanitario. Em viagem para Buenos Aires conduz 102 passageiros.

Departamento do Pessoal da Guerra

Compareçam com urgencia

Devem comparecer com urgencia no Departamento da Guerra os primeiros tenentes: Christiano Frederico Buys e Granville Belerophonte de Lima.

HOJE 25:000$000 INTEIRO, 1$600 Loteria do E. do Rio. (7807)

PÓ AZUL! Mata BARATAS Infallivel. (5016)

FORMULA: CREOSOTO DE FAIA -:- IODO -:- Hypophosphito de SODIO Hypophosphito de CALCIO GLYCERINA

A VIDA EM VIDROS Rhum Creosotado do Ernesto Souza BRONCHITE Rouquidão, Asthma, Tuberculose pulmonar. GRANDE TONICO abre o appetite e produz a força muscular.

Fartos elementos para a Hygiene dos Pulmões e : : Robustez : :

GRANADO & C. Rua 1º de Março n. 14 (4048)

Usem VANADIOL O GRANDE FORTIFICANTE (5983)

ELECTRO BALL-CINEMA

EMPRESA BRASILEIRA DE DIVERSÕES

51—Rua Visconde do Rio Branco — 51

A MAIS POPULAR E QUERIDA CASA DE DIVERSÕES DESTA CAPITAL

ENCANTOS drama por MARION DAVIES

Programmas cinematographicos dos melhores fabricantes de films. — Sensacionaes torneios de electro-ball (modalidade do tradicional sport da pelota), disputados por verdadeiros campeões — Bilhares, ping-pong e outras diversões.

— AO ELECTRO-BALL CINEMA! 51—Rua Visconde do Rio Branco—51 (Q 11997)

SEDAS o maior sortimento e a preços fóra de concorrencia. Casa Altilio RUA DA ASSEMBLÉA N. 111. com a reforma e ampliação de suas officinas a secção especial de "Tailleur" — Vestidos, podem attender com maior brevidade qualquer encommenda. (5217)

CINEMA OLYMPIA

HOJE — Um programma assombroso — HOJE

O HOMEM QUE SE DESCOBRIU

5 actos interpretados pelo grande artista Roberto Warwick. No mesmo programma, outro film de successo

A caixeirinha

5 actos da Universal, protagonista Gladys Walton

Sabbado — Buffalo Bill, 3º e 4º episodios em 4 actos; Juramento de honra, 5 actos, Charles Jones; Filho de sua mulher, comica, 2 actos da Fox. (Q 12334)

Companhia Ottilia Amorim — Theatro Recreio — Empresa Rangel & C.

HOJE - A's 7 3|4 e 9 3|4

124 representações 125 — DE — Meu bem, não chora!

EXITO GRANDIOSO do quadro carnavalesco QUEM PAGA E' O CORONEL Brilhante apotheose aos tres grandes CLUBS.

AVISO — A ordem de entrada dos clubs, HOJE, é a seguinte: Fenianos Tenentes Democraticos

DOMINGO, 11 — A's 2 horas Grandiosa matinée e baile infantil á phantasia

Artisticos e valiosos premios serão conferidos ás Fantasias mais originaes e valiosas e ao melhor par dansante. (Q 11917)

CINEMA MASCOTTE

Rua Archias Cordeiro, 230 Meyer. Empresa V. R. Castro

HOJE! — Jack Holt, em: LADRÃO FIDALGO, 7 actos primorosos — SE EU FOSSE RAINHA — 6 actos pela querida Ethel Clayton.

Amanhã — Amor com amor se paga.

CINEMA POPULAR

Rua Marechal Floriano 99, 101 e 103—Empresa V. R. Castro

A DANSA DO ESPECTRO 7 actos sensacionaes. COISA CERTA — 2 actos por Art Accord. Harold Lloyd, em PARA AMOSTRA BASTA UM BOTÃO 2 actos comicos

CINEMA EXCELSIOR

Rua do Cattete n. 271 Empresa V. R. Castro

HOJE! — Agnes Ayres, em CORPO E ALMA, 6 actos monumentaes. SENHORINHA DE BELL ISLE — 6 actos historicos. CABEÇA OCA, 2 actos comicos.

Amanhã — Se Eu Fosse Rainha. (Q 12360)

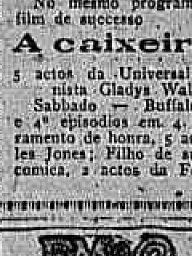

BREVE THEODORA

A maravilha maior da cinematographia—Exclusividade de F. Matarazzo & C.—Rua S. Bento, 7 (7813)

Cine-Theatro AMERICA — Comp. Vicente Celestino Empresa: Paiva Caruso & Comp. Teleph. 4375 Villa

HOJE HOJE HOJE AMOR E FOLIA

burleta do popularissimo K. K. Reco. — 3 actos de verdadeiro GARGALHAR!...

CINE TIJUCA Teleph. 3655, Villa

HOJE HOJE De Apache a Homem de Bem 7 actos, por N. KERRY. O CRUSADO — 5 actos, por W. Russell. Amanhã — "Pisada reveladora", 7 actos de verdadeira arte pela querida Betty Compson. "Parisette", 8º episodio.

CINE-THEATRO HADDOCK LOBO Teleph. 480, Villa

HOJE PARISETTE — 9º episodio. HOJE Amôr com Amor se paga 5 actos por May Mac Avoy. No palco — LOS PEREZ. (Q 12146) Amanhã — "Com culpa no cartorio", com. em 2 actos; "O Crusado", drama em 5 actos por William Russell. No palco — LOS PEREZ.

Director gerente: N. VIGGIANI Proprietario: J. R. STAFFA — Companhia Brasileira de comedias — TRIANON — O ponto preferido pelas familias cariocas — Temporada do Carnaval — Director artistico: VIRIATO CORRÊA. Ensaiador: EDUARDO VIEIRA

HOJE, ás 7 3|4 e 9 3|4 A mais bella peça do Carnaval deste anno é a comedia de ARMANDO GONZAGA O MIMOSO COLIBRI

As canções carnavalescas mais em moda são cantadas por toda a companhia.

HOJE A 2ª sessão é em homenagem aos intrepidos aviadores MARTINS e HINTON que assistirão ao espectaculo. Falará Oswaldo Paixão.

DEPOIS DO CARNAVAL O outro André comedia de Corrêa Varella. (Q. 12242)

COLLEGIOS

EXTERNATO SANTA IGNEZ

RUA SANTA AMELIA N. 6
Avenida Paulo Frontin
Tel. V. 5572

Estabelecimento de instrucção primaria e secundaria.
Preparam-se alumnos para a Escola Normal, Collegio Militar, Pedro II, etc. Estão funccionando todas as aulas. (Q 4310)

A ESCOLA DA PAROCHIA ALLEMÃ

A' rua do Riachuelo ns. 218/20, sob a direcção das Religiosas Benedictinas, acaba de abrir as inscripções para o externato, semi-internato (para creanças de ambos os sexos) internato (para meninas) e Jardim da Infancia (para creanças de 3 a 6 annos); o ensino é ministrado em allemão, salvo as excepções previstas na lei, o que participa aos d. membros da parochia allemã, aos quaes está reservada preferencia para as diversas matriculas. — Prospectos e mais informações na directoria. (7385)

CURSO SUPERIOR DE PREPARATORIOS

Diurno e Nocturno
RUA DO OUVIDOR, 50
E' o melhor. Tel. N. 6705

CORPO DOCENTE: Drs. Eduardo Badaró, Nascentes, Oliveira do Menezes, Euclides Roxo, Julio Nogueira, Arthur Froes, todos do Ext. D. Pedro II; Dr. Sodré da Gama, Bustamante, Novaes, da E. Polytechnica; Dr. Gentes da E. Militar; Drs. Fenelon e Tettamante, do Coll. Militar; Drs. Roch, Cesar Salles, Mecenas Dourado, Drummond Alves, etc.
Gabinetes novos, modernos, completos. Exclusivamente preparatorios e vestibulares. Frequencia limitada. Grande reducção nas mensalidades para os que se matricularem ainda este mez. (7339)

Agencia Dactylographica e de traducções

Executam-se trabalhos dactylographicos e traducções com o maior esmero e presteza, na Escola Commercial Feminina, à rua S. José n. 72, 2º andar. Preços modicos. Informações na séde da escola, das 10 horas da manhã ás 5 horas da tarde. (5265)

Collegio Sylvio Leite

— Rua Mariz e Barros n. 258 — Telephone Villa 1.252. Internato, semi-internato e externato. Cursos primario, secundario, commercial e especial de preparatorios, com programmas equiparados aos do Collegio Pedro II. Ensino pratico de linguas vivas. Instrucção physica e militar, com direito á caderneta de reservista. Cuidadosa preparação intellectual, obrigatoriedade rigorosa, de estudo e alliada á educação moral, civica e religiosa, esta facultativa e sob o ponto de vista catholico. Tratamento excellente, sendo as refeições dos alumnos as mesmas do director e professores. (6710)

Automovel para o Carnaval

Aluga-se um espaçoso automovel para os 3 dias de carnaval; trata-se na rua Evaristo da Veiga, 130, sob., das 8 ás 22 horas. (Q 11965)

ESCRIPTORIO

Aluga-se, na rua 1º de Março 109, sobrado. (Q 10897)

Machina de escrever

Vende-se 1 Corona, portatil, está quasi nova, preço de occasião; rua Affonso Penna 89, c. I., prox. Haddock Lobo. (Q 12325)

REMINGTON

Vende-se 1 machina de escrever n. 10, está nova, preço de occasião urgente. R. Moraes e Valle n. 49, Lapa. (Q 12325)

Precisaes de usar tonicos — ou fortificantes — ou de phosphatos?... Usai a medicina alimentar — a Manteiga phosphatada Simões. (7322)

Chale branco

Vende-se um, hespanhol verdadeiro, bordado e com riquissimas franjas, 2:500$000. Tel. B. M. 2472. (Q 10896)

AUTOMOVEL

Vende-se um, King, typo sport, quasi novo, em funccionamento perfeito, preço de occasião; para ver na Garage da rua Moura Brasil, Laranjeiras. (Q 11914)

Soffreis do Estomago e Intestinos?... Usai a Manteiga phosphatada Simões, na preparação dos alimentos; com torradas, no chá e no café. (7322)

CREADA

Para casal sem filhos, precisa-se, á avenida Atlantica n. 964, de uma creada de cor branca para serviços leves; paga-se 70$000 mensaes; exigem-se boas referencias. (Q 11951)

A'S PESSOAS que têm occupações sedentarias

taes como os professores, os advogados, os empregados de escriptorios, os ecclesiasticos, e, em geral todos aquelles que trabalham de cabeça, que ficam assentados muito tempo, estão sujeitos a terem prisão de ventre e portanto a terem congestões, vertigens, ataques. Eis porque aconselhamos, neste caso, que tomem Triberane.
O uso da Triberane, tomada todos os dias no meio da refeição da tarde, na dóse de uma colher, das de chá, diluida em agua ou vinho, em leite, em cerveja ou em caldo, é quanto basta, na verdade, para acabar com a prisão de ventre, mesmo se for pertinaz, e isto sem purgar e sem dar colicas. As evacuações tornam-se muito regulares e sufficientemente abundantes; o effeito produz-se ordinariamente na manhã do dia seguinte. Seu uso habitual e prolongado impede que se declare de novo a prisão de ventre, e nunca irrita o intestino como fazem os purgantes.
Exija-se que o letreiro tenha o endereço do Deposito Geral:
Mais. L. Frere, 19, r. Jacob, Paris.
A' venda em todas as pharmacias. Mui especialmente *recommendada ás senhoras* que se desesperam por não poderem se ver livres da prisão de ventre.
O tratamento custa 70 réis por dia. (3308)

PHARMACIA

Precisa-se de um pratico; na rua Marquez de Sapucahy n. 381. (Q 11949)

Estaes doente?... Fraco, — convalescente ou em diéta alimentar?... Usai a Manteiga phosphatada Simões. ALIMENTA — NUTRE — TONIFICA. (7322)

LITOGRAPHIA

Socio ou vende-se pequena officina, tendo machina a motor, prensa e pedras formato A; trata-se á rua Dona Zulmira 76, Maracanã. (Q 10918)

GRATIFICAÇÃO

Quem conseguir uma collocação numa companhia ou banco será gratificado conforme previo accordo; cartas neste jornal a X. Z. V. (Q 12343)

Mobilia para sala de jantar

Vende-se nove peças em perfeito estado em cor e estylo modernos; 400$; para ver á rua do Senado 204, sob. (Q 11083)

A CURA DA IMPOTENCIA

O especialista DR. CARLOS DAUDT, trata por methodos especiaes a FRAQUEZA GENITAL, nervosa ou prostatica, sempre com optimos resultados. Em dez annos de pratica, já tratou perto de dois mil casos. Consultas diarias das 14 ás 17 horas ou nas terças, quintas e sabbados, das 10 1/2 ás 12 horas; rua Sete de Setembro n. 219, sobrado. (Q 12320)

Pharmaceutico

Offerece-se para dar nome, dirigir carta á caixa postal n. 845. (Q 12342)

PIANO

Vende-se um bom na rua S. Clemente n. 55, sobrado. (Q 11.803)

CARNAVAL

Rapaz de sociedade deseja encontrar uma companheira sem compromissos, bonita e discreta, para passarem o carnaval juntos, indo a todas as festas. — Cartas a V. P. nesta redacção. (Q 9968)

AMA SECCA

Precisa-se de uma mocinha ou menina para cuidar de uma creança de anno. Paga-se o bonde ás pretendentes. Rua Salgado Zenha 84. Tel. Villa n. 2956. (Q 11817)

Fabricante de sabão

Offerece-se, um perito; não faz questão de ir para o interior. Informações na rua do Cattete 323. Pharmacia. (Q 11815)

CARNAVAL

Aluga-se para os tres dias de Carnaval, á rua Marechal Floriano Peixoto n. 44, no 1º andar, as 2 salas da frente, com seis janellas. (Q 10687)

AUTOMOVEL

Familia que se retira vende um Studebaker, seis cylindros, sete logares, capas, capota, pintura, machina e installação, tudo em estado de novo, pneus novos "Cord", com licença deste anno. Facilita-se qualquer experiencia e garante-se o seu perfeito estado; ver e tratar na garage Mercurio, á rua Haddock Lobo n. 74. (Q 10771)

Quereis obter a Manteiga phosphatada Simões?... Comprai no Armazem — ou Drogaria — ou Pharmacia ou Confeitaria que já vos fornece habitualmente (7322)

Trilhos 4 1|2, 5, 7, 15, 18, 20, 25, 26 ks.

Vende-se qualquer quantidade; rua Theophilo Ottoni 155, sala 1. (Q 10894)

PROFESSORA

Precisa-se de uma, habilitada para curso preliminar; á rua Conde de Bomfim 653, (Collegio). (Q 10895)

VENDEDOR

Escriptorio de representações precisa de vendedores bem relacionados com casas de cigarros para artigo unico na praça; dá-se ordenado ou commissão; tel. Norte 6832, das 2 ás 4 horas. (Q 12281)

Viajante á commissão

Precisa-se de um, que viaje para boa casa; artigo de muita saida no interior; dá-se boa commissão responsabilisando-se pelas vendas; boas referencias; armarinho e perfumarias; tel. Norte 6832, das 2 ás 4 horas. (Q 12281)

COPACABANA

Aluga-se uma casa mobilada para pequena familia de tratamento; á rua Copacabana n. 850, onde se trata. (Q 12285)

Loja para deposito

Aluga-se á da rua Camerino n. 60; trata-se no 2º andar. (Q 12284)

Sacadas para Carnaval

Alugam-se diversas sacadas para os 4 dias, lado da sombra; avenida Rio Branco 144, 1º andar. (Q 12275)

LOJA PARA CARNAVAL

Aluga-se uma para os 4 dias, Av. Rio Branco, 144. (Q 12275)

THERESOPOLIS

Vendem-se magnificos terrenos no Alto de Therezopolis; trata-se no Alto com o proprietario sr. João Lippi. (Q 12269)

AUTOMOVEIS

Vendem-se a prestações, entrada 2 contos, prazo longo, novos, americanos. Rua Sete de Setembro 82, sob. (Q 11920)

TRASPASSA-SE

um bem montado bar, fazendo bom negocio, em optimo ponto da Lapa, com magnifico contrato; informações á praça Gonçalves Dias n. 15, pharmacia Miguel Couto. (Q 9980)

Grande predio

Vende-se por 55:000$ (vale 200), um solido e confortavel predio de dois pavimentos, proprio para hotel, pensão, casa de saude, etc.; em centro de bello e arborizado terreno de 50 x 100, contendo mais de trinta arejados alojamentos habitaveis e mais dependencias, amplos jardins com pittorescas cascatas, gradil de ferro, etc., situado a um tiro de espingarda das afamadas fontes das Aguas Salutaris, na saluberrima Parahyba do Sul, á 4 horas do Rio e 2 de Petropolis; pagamento: parte á vista e parte a prazo; photographias e mais informações na casa de architecturas do Engenheiro Marini; largo S. Francisco 44, 2º andar. (Q 11916)

ALUGA-SE

A' rua Barão de Bom Retiro n. 766, Andarahy, aluga-se excellente, vivenda, com seis quartos, tres salas, magnifico quintal, banheiro com agua fria e quente, tendo, emfim, todo o conforto para familia de tratamento; trata-se á rua S. Leopoldo n. 59, casa 32, das 8 ás 10 e das 19 ás 21 horas. (Q 11926)

Sacadas para Carnaval

Alugam-se magnificas, 147 Avenida Rio Branco, 1º andar; trata-se com o sr. Bahiana. (Q 11935)

VENDEDOR

Escriptorio de representações precisa de um, com boas relações com casas de perfumarias e armarinhos; dá-se ordenado ou boa commissão; Tel. Norte 6832, das 2 ás 4 horas. (Q 12280)

ROOMS TO LET

Well furnished and board in a respectable family house in Santa Thereza near center. Tel. C. 4240 or Ant. Trav. Muratori 49. (Q 12307)

Detective particular

Ex-policial viennense incumbe-se de investigações e pesquizas; serviço de dia e noite, caixa postal 2421. (Q 11931)

Opportunidade

6:000$000 por mez de lucro. Bom negocio. Vende-se uma nova machina de fazer limonada e laranjadas por electricidade; edif. Cinema Odeon, sala n. 23, 3º. (Q 11928)

ALUGA-SE

em predio recentemente construido boa sala de frente ou quarto decentemente mobilado, com luz, muita agua, bom chuveiro, telephone; serve para casal de tratamento ou viajante, á rua do Senado n. 263, perto da Avenida Mem de Sá. (Q 11930)

Policiaes belgas

Vendem-se pretos, pura raça Groenendal, com quatro mezes; podem-se ver os paes. Rua Carvalho Monteiro n. 37. (Q 12306)

Creanças fracas — anemicas — dentição?... Preparai as suas papinhas com o alimento tonico — a Manteiga phosphatada Simões. (7322)

PALACETE FIALHO HOTEL

UNICO NO GENERO
Aposentos para grandes familias

Possuimos grandes salões para dormitorios, com tectos estucados e lindamente decorados, guarnecidos com moveis de estylo, offerecendo todo o luxo e conforto, ás pessoas de fino tratamento; rua Fialho, 20, Gloria. (Q 10799)

COPEIRO

Precisa-se de um, á rua das Laranjeiras 323, paga-se bom ordenado. (Q 11957)

Cachorro policial

Vendem-se filhotes allemães de pura raça, machos, com 4 mezes; 179; avenida Pedro Ivo, 119, S. Christovão. (Q 11954)

Cachorro policial

Vende-se allemão de pura raça, de um anno, 175, rua Visconde de Itaúna 175. (Q 11955)

PIANO

superior, vende-se; rua Barata Ribeiro 573, Copacabana. (Q 12310)

Hexagon
A MELHOR MACHINA DE COSTURA
A' venda nas principaes casas
HEXAGON SEWING MACHINE Co.
CAIXA POSTAL 1494
RIO DE JANEIRO (7691)

PALACETE TIJUCA

Confortabilissimo, aluga-se á Rua Mariz e Barros 395. Póde ser visto. Tratar: Buenos Aires 120, 1º. Escriptorio do FORMICIDA PASCHOAL. (Q. 11923)

PORTA

Precisa-se de uma ou duas portas podendo ser em qualquer das ruas: Larga, Avenida Passos ou Uruguayana; resposta nesta redacção a N. T. C. (Q 10904)

FAZENDA

Vende-se uma, com a área de 600 alqueires geometricos, em plantações de canna, café e cereaes, pastos de capim gordura e jaraguá e mattas virgens; tendo gado zebú, animaes e installações novas. E' servida pela E. F. Central do Brasil e communicação maritima. Preço 100:000$000; trata-se com João Dale, rua da Candelaria numero 36, Rio de Janeiro, das 16 ás 17 horas nos dias uteis. (Q 10907)

GRANDE TERRENO CENTRAL

Vende-se a enorme propriedade da rua Riachuelo n. 89, com milhares de metros quadrados de planicie e morro de Santa Thereza, com sahida para a rua Joaquim Murtinho. Tem renda actual de diversos edificios, sendo que um por contrato, rendendo seis contos livres. Terreno optimo para casas de operarios.
Trata-se ás quintas e segundas-feiras, á mesma rua numero 213, sobrado, das 8 horas ao meio-dia. (Q. 10927)

JOIAS: Ouro, Prata,

Platina, Brilhantes, dentes e dentaduras usadas e tudo que represente valor. Compra-se, não é syndicato americano; rua dos Andradas n. 54. (Q 12335)

TERRENOS EM GUARATIBA

Vendem-se sete coupons premiados no ultimo sorteio; offertas a Wilson neste jornal; negocio urgente. (Q 10916)

Doenças de ouvidos garganta, nariz e bocca

Cura garantida e rapida do OZENA (fetidez do nariz) processo inteiramente novo

DR. EURICO DE LEMOS professor livre desta especialidade na Faculdade de Medicina do Rio de Janeiro. Consultorio: rua da Assembléa n. 13, sobrado, das 12 ás 5 da tarde. (Q 12317)

PERDEU-SE

um anel de ouro com um brilhante; gratifica-se bem a pessoa que o achou e o entregar na rua B. Aires n. 96, com os srs. Vieira Moutinho & Cia., ou na rua Barão de Bom Retiro n. 502, com o ex-dono Anselmo dos Santos Almeida. (Q 11944)

Milagres do Bazar Colosso

Sexta hoje e sabbado abre ás 8 manhã e fecha 7 horas noite domingo Bazar Colosso está fechado; filó para vestidos metro largura 2$500, Luvas pretas ou brancas 3$; Meiaines egual a luvas $800; Rendas largas Valencianas $400; filó metro meio largura para vestidos 4$5; filó metro 20 largura com salpicos 3$600; Lese chic para vestidos 3$500; filó um metro meio largura para cortinado 4$500; sedas chics fortes 9$; Crepe China metro largura preto, marron, marinho, tentenegro 23$500; crepe China metro encorpado cores claras escolher 18$500; fulares chics metro largura 15$; colchas solteiro cores 6$; colchas brancas solteiro e collegiaes 7$500; malas para roupa collegiaes 10$; sedas chics fortes metro largura 11$500; charmeuse encorpado parece casimira para capas e vestidos duração 36$; seda lavavel metro largura 8$800; Organdi branco do melhor metro 20 largura 4$; tecidos pretos luto; crepe luto 6$; chitas pretas luto; applicações pretas luto; crepe inglez luto; crepe georgete o melhor que vem esta capital 18$500; crepe georgete bom 11$; meias seda para creanças de 6 a 8 annos 6$; meias seda com costura para senhoras 6$; pompons, tarlatana, setim, algodão largo para fantasia e forro 3$600; cretone todas larguras lençol; Lençol Banho, toalhas rosto, meias collegiaes; cobertores; Olindos, Atoalhados, Cambria de linho 9$500; Linho para vestidos; rendas, filé largura 5 dedos 2$500; Rendas de linho desde $600, rendas seda chics largura metro 30$; verdadeira liquidação de rendas; estamos negociações para cinemas se realisarmos negocio tereis que dar e sentir a falta do Bazar Colosso, os infames invejosos morde-nos os calcanhares para assim explorar os incautos tudo no Colosso é bom barato e trata-se com educação na altura da delicadeza com que sejamos alvejados. Rua Haddock Lobo 6, Bazar Colosso. (Q 12350)

"Patente de invenção"

Vende-se a patente brasileira n. 13.454, de uma machina de escrever musica que tambem serve de machina dactylographica. Propostas a J. J. Lucas — Parahyba do Sul — Estado do Rio. (7777)

Economia do gaz

Na Officina America Brasil concertam-se fogões a gaz e põe-se em estado novo, por preço baratissimo. Attende-se a chamados pelo telephone Villa 1421. Rua Miguel de Frias n. 72. (Q 10909)

Fossas Sanitarias "Inco"

approvadas pela Saude Publica
A PRESTAÇÕES
Sjoestedt Brothers
RUA OURIVES N. 56. (6761)

Traspassam-se modas

Motivo viagem, um elegante atelier, bem afreguezado, occupando todo um primeiro andar, canto da rua Ouvidor. Tratar com Alberto, rua do Senado n. 107, das 11 ás 13 horas. (Q 12976)

CARNAVAL

Alugam-se duas janellas no melhor ponto da rua Larga (em frente á rua Acre), entrada pela rua Uruguayana n. 226, sobrado, onde se trata, sala dos fundos. (Q 10917)

CONFEITEIRO

Precisa-se de um, á travessa da Paz n. 18, Rio Comprido. (Q 11921)

CARNAVAL

Janellas, no melhor ponto da avenida lado da sombra, aluga-se; avenida Rio Branco, 122, 2º andar. (Q 11996)

Não agradam nem appetecem os alimentos, preparados com a Banha?... Substitui pela Manteiga phosphatada Simões — (Pasteurizada e Pura). (7322)

ACTOS FUNEBRES

Vicente Pratta

Domingos Trotte, Florinda Trotte, Clotilde Trotte, Amalia Trotte, Antonietta Trotte, Antonio Trotte convidam os parentes e amigos para acompanharem o enterro de seu esposo, pae e sogro, VICENTE TROTTE, que sahirá hoje, sexta-feira, 9 do corrente, ás 4 horas e meia, á rua Dr. Rego Barros n. 29, para o cemiterio S. Francisco Xavier. (Q 11974)

Emilia Candida Moreira

Eulina Moreira da Graça, Iracema da Graça Moreira e filhos, Abilio de Magalhães e Olga Parreiras Ferreira da Silva, convidam seus amigos e parentes para assistirem á missa de 30º dia que pela sua querida mãe, sogra e avó, EMILIA CANDIDA MOREIRA, mandam celebrar amanhã, sabbado, 10 do corrente, ás 8 horas, na igreja de S. Francisco de Paula, desde já agradecem. (Q 10942)

João Alves Guimarães Cotia Sobrinho

SOCIO BEMFEITOR

A Administração da Associação Typographica Fluminense, manda celebrar, amanhã, sabbado, 10 do corrente, ás 9 horas, na egreja do S.S. Sacramento, no altar-mór, a missa de 30º dia pelo descanso eterno de seu socio bemfeitor e thesoureiro JOÃO ALVES GUIMARÃES COTIA SOBRINHO, e para esse fim convida a exma. familia, parentes, amigos e associados, agradecendo desde já aos que comparecerem a esse acto de religião. — O secretario, *João Gaspar Pacheco Pereira Duarte.* (Q 12271)

Iza

Moacyr de Andrade Carvalho e filho participam a seus parentes e amigos o fallecimento de sua filhinha e irmã IZA, cujo enterro, sahirá hoje, sexta-feira, 9 do corrente, ás 9 horas, da rua Alice Figueiredo 61, para o cemiterio S. Carmo. (Q 11909)

Almirante Benjamin Ribeiro de Mello

Marianno Ribeiro de Mello e familia (ausentes), José Ignacio da Gloria e familia, Maria da Gloria e familia (ausentes), Henrique Joaquim Goulart e familia, agradecem ás pessoas que acompanharam até a ultima morada os restos mortaes de seu sogro, pae, cunhado e padrinho ALMIRANTE BENJAMIN RIBEIRO DE MELLO, e convidam para assistirem á missa de 7º dia que por sua alma mandam rezar, amanhã, sabbado, 10 do corrente, ás 9 1/2 horas, na egreja de N. S. do Carmo; e desde já agradecem a todos que comparecerem a esse acto de religião, desde já se confessam agradecidos. (Q 10925)

Guiomar Sergio Ferreira de Castro

Augusto Leite de Castro e filhos, Arthur de Castro Ferreira, F. Corbeiano Sergio Ferreira, Oscar Sergio Ferreira e familia, Alfredo Sergio Rego e familia (ausentes), João da Silva Neves e familia, Antonio Neves e familia (ausentes), Jayme Sergio Ferreira e familia (ausentes), Guilhermina Ferreira da Silva e familia, e Maria Magdalena Ferreira Beckmann, agradecem as pessoas que acompanharam os restos mortaes de sua inesquecivel esposa, mãe, madrasta, irmã, cunhada e tia, GUIOMAR SERGIO FERREIRA DE CASTRO, e convidam a assistirem á missa de 7º dia que por sua alma mandam celebrar, amanhã, sabbado, 10 do corrente, no altar-mór, da egreja de S. Francisco de Paula. (Q 12341)

Coronel Alfredo Leopoldo de Moura Ribeiro

30º DIA

A viuva, filhos e demais parentes do pranteado morto, mandam celebrar, amanhã, sabbado, 10 do corrente, ás 9 1/2 horas, na egreja de S. Francisco de Paula, a missa do trigesimo dia de seu passamento, convidando as pessoas que o conheceram e estimavam a esse acto de caridade, confessando-se antecipadamente agradecidos. (Q 11937)

Eulalia Cortes Apecuitá

(PARACAMBY)

Antonio Fernandes Apecuitá e seus filhos agradecem penhorados a todos que acompanharam os restos mortaes de sua esposa e mãe EULALIA CORTES APECUITA' e convidam seus parentes e amigos para assistirem á missa de setimo dia que por alma da mesma mandam celebrar amanhã, sabbado, 10 do corrente, na capella da Fabrica Brasil Industrial, em Paracamby. (Q 10961)

Viuva Pupo de Moraes

Maria e Laura Chaves de Moraes, João Ribeiro Carvalho Chaves, filhos, genros e netos, Idelphonso Pupo de Moraes filhos, genros e nora, Flora de Moraes Lundgren, filhos, genros e nora, Anna de Moraes Lazzary, filhos, genro e nora, agradecem a todas as pessoas que acompanharam ao seu extremecida mãe, sogra, avó, e tia SERAPHINA AMELIA CHAVES DE MORAES e novamente as convidam a assistirem á missa de setimo dia que farão celebrar amanhã, sabbado, 10 corrente, ás 9 1/2 horas, na egreja da Candelaria; agradecendo desde já a todos que comparecerem a esse acto religioso. (Q 12267)

Dr. Humberto Blasi

Os collegas, auxiliares e empregados do escriptorio do DR. HUMBERTO BLASI, cumprem penalisados com o fallecimento do seu saudoso amigo, convidam os parentes e amigos para assistirem á missa que mandam celebrar amanhã, sabbado, 10 do corrente, ás 9 horas, na egreja de S. Francisco de Paula, agradecendo a todos que comparecerem a esse acto religioso por seu finado amigo. (Q 12207)

Dr. Francisco Salles Pereira Filho

A directoria da Empresa de Melhoramentos da Baixada Fluminense, commovida, participa o fallecimento do seu amigo e companheiro, o engenheiro FRANCISCO SALLES PEREIRA FILHO e convida a todos os seus amigos para assistirem a missa do seu fallecimento, hoje, sexta-feira, 9 do corrente, ás 9 horas, na egreja da Nossa Senhora do Terço, da egreja de S. do Santissimo Sacramento. (Q 12184)

Dr. Humberto Blasi

Berquó Coelho convida os parentes e amigos do seu saudoso amigo e companheiro de escriptorio DR. HUMBERTO BLASI para assistirem á missa que manda celebrar hoje, sexta-feira, 9 do corrente, ás 10 horas, na egreja de S. Francisco de Paula. (Q 12208)

Fernando Domingues Foreis

Leonor Gomes Foreis, seu filho e irmãos, agradecem a seus parentes e amigos e a todos que acompanharam os restos mortaes e assistiram á missa de setimo dia de seu extremoso esposo FERNANDO DOMINGUES FOREIS e não podendo ir pessoalmente agradecer vem por meio deste, penhoradamente gratos. (Q 10951)

Margarida da Silva Barcellos

(MAGUITA)

Cel. José Martins Barcellos Junior, Florinda Barcellos, Costa, Maria Ignacia Barcellos, Remelinda Barcellos d'Albuquerque, Alfredo Barcellos, seus filhos, genros, netos e demais parentes ... agradecem ás pessoas que acompanharam os restos mortaes de sua inesquecivel ... MARGARIDA DA SILVA BARCELLOS (Maguita) e convidam para a missa de setimo dia que será celebrada amanhã, sabbado, 10 do corrente, ás 9 1/2 horas, no altar-mór da egreja de S. José ... (Q 11941)

Vicente Trotte

A viuva, filhos e genros convidam os parentes e amigos do inesquecivel VICENTE TROTTE para o enterro que sahirá amanhã ... da egreja S. José, ... (Q 11990)

Maria Sabina Cezar Andrade Coelho

Carlos R. Coelho e familia, Aleyde R. Coelho, Raul R. Coelho, Waldemiro R. Coelho, Alexandre Coelho, José Coelho e familia, Silvia R. Coelho, Francisco Guilhe e familia ... agradecem ás pessoas que por occasião do passamento de sua ... MARIA SABINA CEZAR ANDRADE COELHO ... convidam os parentes e pessoas de amizade para assistirem á missa de 7º dia que será celebrada amanhã, sabbado, 10 do corrente, na egreja do Rosario ... N. Senhora das Dôres, ... confessando-se desde já agradecidos.

Missa em acção de graças

João Alves Pereira de Andrade em vida a todos os seus amigos e parentes para assistirem a uma missa em acção de graças que manda celebrar amanhã, sabbado, 10 do corrente, ás 9 horas, na egreja de N. S. do Carmo, ... a todos que comparecerem.

Corôas de Biscuits

COMPREM SÓ "BISCUITS"

São os mais bellos e os mais baratos. Preços sem competencia. Grande variedade em todos os preços. Sortimento bom gosto. Para todos os preços. Officina, fabrica. Phone C. 880. ALVES FREIXO & COMP. Passeio, 64.

FLORICULTURA BARRACENA
Assembléa 113. T. 1837. C.
Corôas e Palmas de flôres naturaes por preços modicos.

XAROPE DE SÃO BRAZ

Applicado nas molestias do apparelho respiratorio, como coqueluche, tosses rebeldes, etc.

A' venda em todas as pharmacias e drogarias. Depositos: Rua Marechal Floriano, 53; Granado & C., e drogaria Barcellos, em Nictheroy. (570)

DEPOSITO

Precisa-se de um deposito coberto e fechado, bastante grande e que não seja fóra da cidade. Propostas detalhadas indicando condições a I. P. T., no escriptorio desta folha. (Q 11942)

COMMERCIO

Rio, 9 de fevereiro de 1923.

NOTAS DO DIA

Hoje ao meio-dia, deverá realizar-se a assembléa da Sociedade Anonyma Artefactos de Amianto, e á 1 hora da tarde, a da Companhia Siderurgica Brasileira.
Na Repartição de Aguas e Obras Publicas termina hoje, á 1 hora da tarde, o prazo para o recebimento de propostas para o fornecimento de artigos para automoveis e auto-caminhões.
Hoje, á 1 hora da tarde, deverão reunir-se os credores da fallencia de Mourão & C.

ASSEMBLÉAS

ANNUNCIADAS

Companhia Luz Stearica, dia 10, ás 2 horas da tarde.
Companhia Tecidos Alliança, dia 15, ás 2 hora da tarde.
Companhia União Industrial, dia 15, á 1 hora da tarde.
Companhia Tecidos S. Pedro de Alcantara, dia 15, á 1 hora da tarde.
Empresa Constructora Rio Grande do Sul, dia 15, ás 3 horas da tarde.
Empresa de Armazens Geraes de Carangola, dia 15, ás 2 horas da tarde.
Companhia União Industrial, dia 15, á 1 hora da tarde.
Companhia Fabrica de Tecidos Covilhã, dia 17, ás 2 horas da tarde.
Companhia Tecidos Esperança, dia 20, ás 2 horas da tarde.
Companhia Taubaté Industrial, dia 30, ao meio-dia.

PAGAMENTOS

ANNUNCIADOS

Companhia Cessionaria das Docas do Porto da Bahia, juros.
Companhia de Seguros União Commercial dos Varejistas, dividendo de 14$000.
Sociedade Anonyma Fazendas do Carmo, juros.
Companhia de Seguros Brasil, dividendo de 3$000.
Companhia de Seguros União dos Proprietarios, dividendo de 6$000.
Irmandade de Nossa Senhora do Rosario e S. Benedicto, juros.
Companhia Petropolis Industrial, juros.
Companhia Cervejaria Brahma, dividendo de 12$000.
Banco Nacional Brasileiro, dividendo de 9 °|°.
Associação dos Empregados no Commercio, juros.
Fluminense Football Club, juros.
Companhia de Seguros Integridade, dividendo de 3$000.
Companhia Mercantil e Industrial Casa Vivaldi, juros.
Empresa das Aguas de Caxambu', juros.
Banco dos Funccionarios Publicos, dividendo de 12 °|°.
Empresa Fluminense de Força e Luz, juros.
S. A. Cotonificio Gavea, dividendo de 5$000.
Banco do Brasil, dividendo de réis 20$000.
Banco Portuguez do Brasil, dividendo de 10 °|°.
"O Credito Popular", dividendo de 12 °|°.
Banco Sul-Americano, dividendo de 12 °|°.
Apolices Municipaes de Campos, juros.
Apolices Municipaes de Alfenas, juros.
Companhia de Fiação e Tecelagem de Lã, juros.
Companhia F. e T. Industrial Mineira, juros.
Companhia de Seguros Garantia, dividendo de 10$000.
Companhia Hanseatica, dividendo de 12 °|°.
Companhia Tecidos S. João, dividendo de 20$000.
Companhia Industrial de Valença, dividendo de 20$000.
Companhia Luz Stearica, dividendo de 12$000.
Companhia Tijuca, dividendo de 12$000.
Companhia Manufactora Fluminense, dividendo de 12 °|°.
Companhia Força e Luz de Palmyra, juros.
Companhia Registro Mercantil do Rio de Janeiro, dividendo de 16$000.
Companhia Brasil Industrial, dividendo de 20$000.
Companhia Fabrica de Tecidos São Pedro de Alcantara, dividendo.
Companhia União, dividendo.
Companhia Tecidos Santo Aleixo, dividendo de 12$000.
Empresa Industrial de Melhoramentos no Brasil, dividendo de 4$000.
Companhia Petropolitana, dividendo.
Banco Predial do Estado do Rio de Janeiro, dividendo de 12 °|°.
Companhia Territorial e Constructora, dividendo de 6$000.
Companhia Centros Pastoris do Brasil, dividendo de 2$400.
Companhia de Tecidos Bom Pastor, dividendo de 8$000.
Companhia Força e Luz de Palmyra, dividendo de 5$000.
Companhia Fiação e Tecidos Santa Rosa, dividendo de 10$000.
Sociedade Anonyma Lavanderia Confiança, dividendo de 12$000.
Companhia Locativa e Constructora, dividendo de 10$000.
Companhia Electro-Siderurgica Brasileira, juros.
Sociedade Anonyma "A Mutuante", dividendo de 15$000.
Empresa de Electricidade de Nova Friburgo, dividendo de 60$000.
Companhia Tecidos Esperança, dividendo de 10$000.
Banco de Credito Geral, dividendo de 8 °|° e bonus de 4 °|°.
Companhia Paulista de Força e Luz, dividendo de 10 °|°.
Companhia America Fabril, dividendo de 12$000.
Companhia Fiação e Tecidos Alliança, dividendo de 12$000.
Companhia de Fiação e Tecidos Confiança Industrial, dividendo de réis 15$000.
Companhia Progresso Industrial do Brasil, dividendo de 15$000.
Dia 9 — Companhia de Fiação e Tecidos Industrial Campista, dividendo de 9$000.
Dia 9 — Wilson, King & C., Limitada, dividendo de 20 °|°.
Dia 15 — Banco Español del Rio de la Plata, dividendo de 3 °|°.
Dia 8 — Companhia Loterias Nacionaes do Brasil, dividendo de 2$500.
Dia 10 — Companhia Mercado Municipal do Rio de Janeiro, dividendo de 6 °|°.
Dia 12 — Apolices Municipaes de Uberaba, juros.
Dia 14 — Sociedade Anonyma White Martins, dividendo de 10$000.
Dia 20 — Banco de Credito Rural Internacional, dividendo de 7$000.

CONCORRENCIAS

ANNUNCIADAS

Inspectoria Federal de Portos, Rios e Canaes, para o fornecimento de material de expediente, dia 10, ás 2 horas da tarde.
Directoria do Serviço de Inspecção e Fomento Agricola, para o fornecimento de mudas de arvores frutiferas e industriaes, dia 10.
Imprensa Nacional, para a compra de aparas de papel, caixões, taboas de pinho, aros, latas e barris vasios, dia 11, ao meio-dia.
Repartição de Aguas e Obras Publicas, para o fornecimento de tubos e peças especiaes de ferro fundido, dia 12, á 1 hora da tarde.
Directoria do Serviço de Inspecção e Fomento Agricola, para o serviço de carretos, dia 14, á 1 hora da tarde.
Repartição de Aguas e Obras Publicas, para o fornecimento de material de construcção e ferragens, dia 14.
Repartição de Aguas e Obras Publicas, para o fornecimento de material de fundição, dia 14, ás 2 horas da tarde.
Directoria Geral do Serviço de Industria Pastoril, para o fornecimento de forragens, sal, osso moido, tukagem, casca de ostras e carvão vegetal, dia 14, á 1 hora da tarde.
Estrada de Ferro Central do Brasil, para o fornecimento de lenha, dia 15, á 1 hora da tarde.
Repartição de Aguas e Obras Publicas, para o fornecimento de gazolina e oleo, dia 15, á 1 hora da tarde.
Estrada de Ferro Therezopolis, para o fornecimento de 600 toneladas de carvão Briquette, marca "Corôa e 600 ditas "Cardiff", dia 15, ás 2 horas da tarde.
Posto Zootechnico Federal de Pinheiro, para o fornecimento de ferragens, oleos, machinas, ferramentas, utensilios agricolas, insecticidas, etc., dia 15, ao meio-dia.
Directoria do Serviço de Industria Pastoril, para o fornecimento de ferragens, dia 15, ás 2 horas da tarde.
Serviço Geologico e Mineralogico do Brasil, para o serviço de transportes, dia 15, ás 2 horas da tarde.
Directoria do Patrimonio Nacional, para a venda de material imprestavel, dia 15, á 1 hora da tarde.
Directoria do Serviço Geologico e Mineralogico do Brasil, para o fornecimento de material, dia 15, á 1 hora da tarde.
Inspectoria Federal de Navegação, para o fornecimento de material de expediente, dia 15, ás 2 horas da tarde.
11º regimento de Infanteria, para o fornecimento de machinas, dia 15.
Repartição de Aguas e Obras Publicas, para o fornecimento de artigos diversos á E. F. Rio d'Ouro, dia 16, á 1 hora da tarde.
Estrada de Ferro Central do Brasil, para o fornecimento de material electrico e uma balança, dia 17, á 1 hora da tarde.
Curso Complementar dos Patronatos Agricolas, para o fornecimento de artigos de papelaria, fazendas e armarinho, chapéos, botinas, graxa para calçado, generos alimenticios, drogas, productos de pharmacia, instrumentos, machinas para lavoura, oleos e lubrificantes, dia 17, á 1 hora da tarde.
Departamento Nacional de Saude Publica, para o fornecimento de 6 latas para a conducção de leite, com capacidade de 5 a 10 litros, dia 17, ás 2 horas da tarde.
Intendencia da Guerra, para o fornecimento de 93.056 pares de borzeguins de couro (kal-chrome), preto, preço maximo de 16$, e 750 ditos interiços, para alumnos da Escola Militar, preço maximo de 17$, dia 19, á 1 hora da tarde.
Directoria de Contabilidade do Ministerio da Justiça e Negocios Interiores, para o fornecimento de calçado, dia 20, ás 3 horas da tarde.
Caixa de Amortização, para o fornecimento de objectos necessarios ao seu expediente e de illuminação e força electrica, dia 20, á 1 hora da tarde.
2º batalhão de caçadores, para o fornecimento de generos alimenticios, extraordinarios, forragem e artigos de expediente, dia 21, á 1 hora da tarde.
Directoria Geral da Intendencia da Guerra, para o fornecimento de arreiamento para montaria de official general, dia 21, á 1 hora da tarde.
Directoria de Contabilidade do Ministerio da Justiça e Negocios Interiores, para o fornecimento de gazolina, kerozene, accessorios para automoveis, dia 23, ás 3 horas da tarde.
Observatorio Nacional, para o fornecimento de material photographico, dia 23, á 1 hora da tarde.
Estrada de Ferro Central do Brasil, para o fornecimento de diversos materiaes dia 23, ás 2 horas da tarde.

TRANSFERENCIAS

SUSPENSAS

Companhia Progresso Industrial do Brasil, do dia 15 até começar o pagamento d dividendo.
Companhia Fiação e Tecidos Alliança, do dia 9 a 15.
Companhia Fabrica de Tecidos São Pedro de Alcantara, até ao dia 15.
Companhia F. e Tecidos Industrial Campista, até ao dia 2.
Companhia Grande Manufactora de Fumos Veado, até ao dia 15.
Companhia Internacional de Seguros, até ao dia 28.
Sociedade Anonyma White Martins, até ao dia 14.

VENDA JUDICIAL

Hoje — 40 acções integradas e 10 com 50 °|°, da Companhia Taubaté Industrial, 20 ditas do Banco do Brasil e 50 ditas do Banco Hypothecario do Brasil.
Dia 9 — 16 acções da Companhia Fabrica de Tecidos D. Isabel e ditas da Companhia Cervejaria Brahma.
Dia 10 — 15 apolices Diversas Emissões, de 1:000$, e 12 ditas de 200$000.

REUNIÃO DE CREDORES

Fallencia de Alvaro Ribeiro & C., dia 10, á 1 hora da tarde.
Credores de Edgard Jordão, dia 10, ás 2 horas da tarde.
Fallencia de Amorim & Villar, dia 10, ás 2 horas da tarde.
Fallencia de Ernesto Holck & C., dia 12, ás 2 horas da tarde.
Fallencia de Tosta Sobrinho & C., dia 15, ás 2 horas da tarde.
Concordata preventiva de Miguel Nascimento, dia 15, á 1 hora da tarde.
Fallencia de Lother Kastrup, dia 16, á 1 hora da tarde.
Fallencia de Figueiredo Ramos & C., dia 16, ás 2 horas da tarde.

CAMBIO

Hontem os trabalhos desse mercado foram iniciados em condições estaveis, com o Banco do Brasil sacando a 6 d. e os estrangeiros a 5 59|64 e 5 15|16 d.
As letras de cobertura eram cotadas a 5 63|64 d.
Os bancos encerraram o expediente ao meio-dia.

TABELLA DOS BANCOS

	A 90 d/v.	
Londres	5 29|32 a	6 d.
	(40$634) —	(40$000)
Paris	$529 a	$536
Nova York	8$580 a	8$640
	A 90 d/v.	
Londres	5 55|64 a	5 29|32
	(40$960) —	(40$634)
Paris	$534 a	$540
Nova York	8$690 a	8$758
Canadá	—	8$680
Portugal	$890 a	$410
Italia	$422 a	$426
Belgica	$477 a	$485
Hamburgo	$000,30 a	$000,37
Austria (por 1.000 corôas)	$150 a	$180
Montevidéo	7$260 a	7$385
Hespanha	1$360 a	1$380
Syria	$540	—
Suissa	1$638 a	1$648
Tchecoslovaquia (corôa)	—	$270
Rumania (lei)	$050 a	$067 1|2
Hollanda (florim)	3$450 a	3$480
Japão (yen)	4$250 a	4$285
Buenos Aires (peso ouro)	7$380 a	7$410
Buenos Aires (peso papel)	3$245 a	3$277
Suecia	2$340 a	2$370
Noruega	1$630 a	1$645
Dinamarca	1$660	—
Vales, café	$540	—
Chile (peso)	—	1$100
Vales ouro, por 1$	—	4$746
CABO		
Londres	5 27|32 a	5 57|64
Nova York	8$720 a	8$800
Canadá	—	8$720
Portugal	—	$393
Hespanha	1$364 a	1$370
Japão (yen)	—	4$270
Hollanda (florim)	—	3$480
Dinamarca	—	1$670
Noruega	—	1$640
Suissa	1$645	—
Paris	$539 a	$544
Hamburgo	—	$000,32
Buenos Aires (peso ouro)	—	7$410
Buenos Aires (peso papel)	3$250 a	3$260
Suecia	—	2$350
Belgica	—	$480
Italia	—	$424
Montevidéo	—	7$340

CURSO OFFICIAL DO CAMBIO

Sobre Londres	5 61|64	5 57|64
" Paris	$533	$538
" Montevidéo	—	7$250
" Nova York	8$570	8$676
" Hespanha	—	1$370
" Italia	—	$422
" Portugal (escudos)	—	$393
" Palestina, por franco	—	$540
" Syria, por fr.	—	$540
" Rumania	—	$050
" China	—	—
" India, por lb.	—	—
" Austria (corôa)	—	$000,15
" Suissa	—	1$640
" Hamburgo	—	$000,31
" Japão (yen)	—	4$300
" Buenos Aires (peso ouro)	—	7$380
" Buenos Aires (peso papel)	—	3$250
" Hollanda (florim)	—	3$450
" Canadá	—	—
" Belgica	—	$475
" Noruega	—	—
" Suecia	—	—
" Dinamarca	—	—
" Tchecoslovaquia (corôa)	—	$270
Extremos:		
Caixa matriz	5 15|16	—
Bancario	5 29|32 a	6 d.
Moedas:		
Soberanos	—	—
Libras (papel)	—	—
Francos (ouro)	—	—
Francos (papel)	—	—
Liras (papel)	—	—
Peso argentino (papel)	—	—
Peso uruguayo (ouro)	—	—
Ouro nacional (moeda de 20$)	—	—
Pesetas (papel)	—	—
Dollars (papel)	—	—
Marcos (papel)	—	—
Corôas austriacas (papel)	—	—
Escudos (papel)	—	—
Franco belga (papel)	—	—

MOVIMENTO DO CAFE'

SANTOS

Dia 7:

	Saccas
Entradas	31.021
Desde 1º	184.424
Média	26.346
Desde 1º de julho	4.888.342
Média	22.019
Saidas	8.436
Desde 1º	283.563
Existencia	2.099.342

Vendas a termo: 88.000 saccas.
Posição do mercado: estavel.
Preço: 23$600.

RIO

Pauta, 2$060
Entradas em 7:

	Saccas	
E. F. Leopoldina	5.225	
Maritima	25	
Alfredo Maia	—	
Cabotagem	—	
Barra a dentro	—	
Total	5.250	
Desde 1º		46.715
Média		6.673
Desde 1º de julho		2.000.636
Média		9.010
Embarques em 7:		
Europa	2.62.	
Rio da Prata	—	
Estados Unidos	2.000	
Cabotagem	—	
Cabo	—	
Total	4.925	
Desde 1º		67.108
Desde 1º de julho		2.359.488
Existencia em 8		1.280.728

Hontem esse mercado foi aberto em boas condições de firmeza, com poucos lotes na taboa e regular procura. Nas primeiras horas foram registrados negocios de 2.892 saccas, na base de 31$700 a arroba, pelo typo 7.
A's 11 horas da manhã foram encerrados os trabalhos, tendo sido apuradas vendas de mais 3.239 saccas, ao mesmo preço.
A bolsa do café a termo não funccionou.

COTAÇÕES

Typo 3	33$700
Typo 4	33$200
Typo 5	32$700
Typo 6	32$200
Typo 7	31$700
Typo 8	31$300
Typo 9	30$700

Rocha Faria & C.ª

Commissarios de café
Codigos: Borges, Ribeiro, etc.
End. tel.: ROCHAFARIA
MATRIZ — RIO
R. Th. Ottoni 115 — 1º
Arm.: Camerino, 66
Caixa postal 710
Telephones: Norte, 2.254-3.035.
Adeantam sobre conhecimentos, sendo a commissão apenas de 700 réis por sacco.
FILIAL — Santos
Rua Santo Antonio, 62
Preços por 15 kilos, no Rio:

Typo 2	37$200 a 37$900
" 3	35$900 a 36$600
" 4	34$700 a 35$000
" 5	33$790 a 34$300
" 6	32$600 a 33$100
" 7	31$700 a 32$200
" 8	31$300 a 31$700
" 9	30$800 a 31$600

Informações: mercado FIRME.
Das consignações para Santos os conhecimentos e a correspondencia devem ser endereçados á Matriz. (2048)

ASSUCAR

Funccionou o mercado do assucar, hontem, firme e com os preços em alta, apesar de pouco movimentado. Com effeito, não havia maior procura, tendo sido moderadas, não só as entradas, como as saidas.

MOVIMENTO DO MERCADO

	Saccos
Stock anterior	243.422
Entradas:	
De Sergipe	—
De Santa Catharina	—
Da Bahia	—
De Minas	—
De Maceió	500
De Mossoró	—
De Campos	1.810
De Pernambuco	1.500
Total	3.810
Desde 1º	12.605
Saidas	3.427
Desde 1º	24.611
Stock hontem á tarde	243.805

COTAÇÕES

	Por kilo	
Branco, crystal	$860 a	$920
Branco, usina	Não ha	
Demerara	$780 a	$800
2º jacto	$760 a	$780
1ª sorte	Não ha	
Mascavinho	$660 a	$740
Mascavo	Nominal	

Barboza, Albuquerque & Comp.

SECÇÃO DE CAFE'
RUA DO ROSARIO, 101, 103 e 104.
Caixa Postal 622
Endereço telegraphico "OLIBARBOZA"
ADEANTAMOS SOBRE OS CONHECIMENTOS
Collocamos cafés a chegar mediante as amostras
CORRETAGEM, 300 réis por sacco
— Cotações por 15 kilos —

Typos	Sul e oeste de Minas — Americano	Côr	Outras Procedencias — Americano	Côr
2	36$154—36$564		35$133—35$542	
3	35$330—35$748		34$419—34$827	
4	34$521—35$031		33$703—34$009	
5	33$703—34$009		32$989—33$397	
6	32$886—33$295		32$274—32$682	
7	32$070—32$478		31$558—31$968	
8	31$324—31$866		30$844—31$252	
9	30$338—30$946		30$027—30$435	

Mercado FIRME.
Sabino de Robertis, encarregado.

BATATAS

	Por kilo	
Rio Grande	$300 a	$400
Mineira	$200 a	$460
Paulista	$200 a	$460

ESTEVES, REZENDE & Cia.

Commissões — Consignações — Conta Propria
Adeantam 70 °|° sobre conhecimentos
Commissão: $700 por sacco
Escriptorio: Quitanda, 198, (sob.)
TELEPHONE — NORTE 6024
Armazem: rua da Gambôa, 133-135
TELEPHONE: NORTE 3796
Endereço telegraphico: "GRACIANO"
CODIGO — "Ribeiro"
Cotações por 15 kilos:

Typo 2	35$700 a 36$400
" 3	34$700 a 35$500
" 4	33$700 a 34$400
" 5	32$900 a 33$500
" 6	32$400 a 32$800
" 7	31$700 a 32$200
" 8	31$100 a 31$500
" 9	30$500 a 30$900

Mercado FIRME.

MANTEIGA

	Por kilo	
Mineira, especial	5$800 a	6$100
Dita superior	5$600 a	5$900
Dita regular	5$100 a	5$300

Barros, Siano & Comp.

COMMISSARIOS DE CAFE' E CEREAES
ESCRIPTORIO:
Rua dos Benedictinos, 17
ARMAZEM PROPRIO
Rua Coronel Pedro Alves, 124
(Trafego mutuo com a Leopoldina)
End. Telegraph. "ROSIANO"
Caixa postal 2.362
Codigos: Ribeiro e Particular.
Prestam as melhores contas do mercado. (Q 7485)

FARINHA DE TRIGO

Cotações		Por 44 kilos
1ª qualidade	—	35$000
2ª qualidade	—	33$500
3ª qualidade	—	22$500

Pinto, Lopes & C.

Escriptorio, r. General Camara, 41 — Rio. *Armazem: r. Coronel Pedro Alves, 98.*
EXPORTADORES E COMMISSARIOS DE CAFE' (624)

OLEO DE LINHAÇA

	Por kilo bruto	
Em barril	3$000 a	3$100
Em lata	—	2$650
De caroço de algodão, por litro	1$450 a	1$650

ALGODÃO

O mercado desse producto não funccionou hontem.

CAFÉ
EDUARDO ARAUJO & C.ia
PRESTAM AS MELHORES CONTAS
RUA MUNICIPAL 28 RIO

BOLSA

O mercado de titulos funccionou hontem sem interesse, tendo as apolices ficado firmes e os demais papeis sem alteração digna de nota.

VENDAS

Apolices:

Uniformizadas, de 1:000$, 1, 1, 5, a.	798$000
Ditas idem, 4, 8, 10, a.	800$000
Obras do Porto, 2, a.	800$000
Diversas Emissões, de réis 1:000$, nom., 2, 9, a.	778$000
Ditas idem, 25, a.	780$000
Ditas de 1921, port., 11, 20, 22, a.	739$000
Ditas idem, 134, 366, 500, a	740$000
Municipaes, de 1906, port., 7, a.	179$000
Dita idem, 50, a.	180$000
Ditas de 1914, port., 3, 9, a.	181$000
Ditas decreto 1.535, port., 200, 550, a.	173$000
Ditas idem, 20, 100, 200, a	173$500
E. de Minas Geraes, de réis 1:000$, 5, a.	775$000
Bancos:	
Mercantil, 7, 32, a.	332$000
Brasil, 49, 100, 250, 200, 300, 400, a.	335$000
Companhias:	
Industrial Mineira, 12, a.	320$000
Debentures:	
Manuf. Fluminense, 18, a	190$000
Docas de Santos, 15, 100, a	198$000
Progresso Industrial, 35, a	200$000

VENDA JUDICIAL

Banco do Brasil, 20 acções, a.	335$500
Companhia Taubaté Industrial, 40 acções, ex-dividendo, a.	390$000

RENDAS PUBLICAS

Recebedoria de Minas

Arrecadação do dia 8	50:208$800
De 1 a 8	305:473$800
Em egual periodo do anno passado	324:242$500

MOVIMENTO DO PORTO

ENTRADAS DO DIA 8

De Hamburgo e escs., o paquete allemão "General San Martin", com carga de varios generos a Herm Stoltz & C. Passageiros em 1ª classe: Otto Bumer, Heinrich Gutman, Paulo C. Rodrigues, Erich Hagen, Balthazar C. Alves, Candido Ribeiro, Henrique Garcia e familia, Domingos José Vieira Junior, João Muniz Pereira e familia, José T. da Costa e familia, Caetano M. Pereira, Mario Castilhos do Espirito Santo, dr. Pedro Tavares, Veridiana Gonçalves Prado e familia; em 2ª classe, 10; em 3ª classe, 17, e em transito, 103.
De S. Francisco e escs., o vapor americano "West Notus", com 3.522 toneladas; carga: varios generos a Houlder Brothers & C.
De Montevidéo e escs., o paquete nacional "Sirio", com 554 toneladas; carga: varios generos ao Lloyd Brasileiro. Passageiros: em 1ª classe, 54; em 2ª classe, um, e em 3ª classe, 21.
De Mossoró e escs., o paquete nacional "Tibagy", com 834 toneladas; carga: varios generos a Pereira Carneiro.
De Bahia Blanca, o vapor inglez "Glenlworth", com 3.509 toneladas; carga: varios generos a Cory Brothers & C.
De Rosario de Santa Fé, o vapor hollandez "Wohum", com 2.226 toneladas; carga: trigo á AngloMexican.
De Rosario de Santa Fé, o vapor norueguez "Hanna Skoland", com 3.500 toneladas; carga: varios generos á Skogland Line.

SAIDAS DO DIA 8

Para Buenos Aires e escs., o paquete allemão "General San Martin". Passageiros em 1ª classe: dr. Humberto Cardoso, dr. Menezes Doria, Max Oshley e familia, Annibal Levi, Vcion Anguera, Mercêdes Osborne, Aida Petersen; em 2ª classe, quatro, e em 3ª classe, seis.
Para S. Matheus, o vapor nacional "Fidelense".
Para Buenos Aires e escs., o vapor americano "Nasmyth".
Para Cabo Frio, o hiate nacional "Godofredo".
Para Cabo Frio, o hiate nacional "Alerta".
Para Mangaratiba, o rebocador nacional "Delta".
Para Pelotas e escs., o paquete nacional "Itaipava".
Para o Pará e escs., o paquete nacional "Itapuca".

MARITIMAS

VAPORES ESPERADOS

Rio da Prata, "Southern Cross"	9
Hamburgo e escs., "Maranguape"	9
Hamburgo e escs., "Axpe-Mendi"	9
Rio da Prata, "Quessant"	9
Rio da Prata, "Meduana"	9
Genova e escs., "Duca d'Aosta"	10
Hamburgo e escs., "Maranguape"	10
Portos do norte, "Rio de Janeiro"	11
Rio da Prata, "Rê Vittorio"	11
Portos do sul, "Itaipu"	11
Amsterdam e escs., "Zeelandia"	11
Hamburgo e escs., "Galicia"	13
Londres e escs., "Highland Laddie"	13
Bordeaux e escs., "Ceylan"	13
Portos do norte, "Acre"	14
Rio da Prata e escs., "Avon"	14
Rio da Prata, "Alsina"	14
Gothemburgo e escs., "Pedro Christofersen"	14
Bordeaux e escs., "Mosella"	15
Noruega e escs., "Bayard"	15
Rio da Prata, "Gelria"	15
Nova York, "Pan America"	15
Nova York, "Poconé"	16
Genova e escs., "Tomaso di Savoia"	17
Rio da Prata, "K. Gustaf Adolf"	17
Portos do norte, "Antonina"	18
Genova e escs., "Indiana"	18
Nova York, "Vestris"	19
Southampton e escs., "Almanzora"	20
Portos do sul, "Rio Amazonas"	21
Rio da Prata, "American Legion"	21
Rio da Prata, "Drechterland"	21
Rio da Prata, "Avon"	21
Rio da Prata, "Demerara"	21
Rio da Prata, "Regina d'Italia"	22

VAPORES A SAIR

Nova York e escs., "Southern Cross"	9
Recife e Macáo, "Itamaracá"	9
Porto Alegre e escs., "Itatinga"	9
Bordeaux e escs., "Meduana"	9
Hamburgo e escs., "Quessant"	9
Rio da Prata, "Axpe-Mendi"	9
Laguna e escs., "Anna"	9
Laguna e escs., "Itapema"	10
Bahia e escs., "Ilhéos"	10
Ponta d'Areia e escs., "Sumaré"	10
Aracaju' e escs., "Itaituba"	10
Montevidéo e escs., "Belém"	10
Rio da Prata e escalas, "Duca d'Aosta"	10
Manáos e escs., "João Alfredo"	10
Porto Alegre e escs., "Bocaina"	10
Hamburgo e escs., "Alliena"	11
Rio da Prata, "Drechterland"	11
Porto Alegre e escs., "Itaberá"	12
Cabedello e escs., "Itaquera"	12
Nova York e escs., "Iguassu"	12
Genova e escs., "Rê Vittorio"	12
Rio da Prata e escs., "Zeelandia"	13
Montevidéo e escs., "Ruy Barbosa"	13
Rio da Prata e escs., "Ceylan"	13
Rio da Prata e escs., "Highland Laddie"	14
Amarração e escs., "Borborema"	14
Maceió e escs., "Iris"	14
Genova e escs., "Alsina"	14
Laguna e escs., "Etha"	15
Portos do norte, "Minas Geraes"	15
Amsterdam e escs., "Gelria"	15
Natal e escs., "Itaipu"	15
Rio da Prata e escs., "Mosella"	15
Philadelphia e escs., "African Prince"	15
Rio da Prata, "Bayard"	15
Santos, "Rio de Janeiro"	16
Hamburgo e escs., "Amstelland"	16
Rio da Prata e escs., "Pan America"	16
Rio da Prata e escs., "Tomaso di Savoia"	17
Rio da Prata e escs., "Indiana"	18
Finlandia e escs., "Selia"	18
Porto Alegre e escs., "Antonina"	19
Rio da Prata e escs., "Vestris"	19
Rio da Prata e escs., "Almanzora"	20
Portos do norte, "Ceará"	20
Porto Alegre e escs., "Acre"	20
Cananéa e escs., "Mercêdes"	21
Nova York, "America Legion"	21
Liverpool e escs., "Demerara"	21
Southampton e escs., "Avon"	21
Liverpool e escs., "Benvenue"	22
Naples e Genova, "Regina d'Italia"	22

QUARTO PARA DESCANSO

...de um bem mobilado no ...de S. Francisco Xavier até ...em Onze de Junho; quem tiver ...indicar carta no escriptorio des... ...para A. J. Carlos, com ...local, etc. (Q 12276)

CARNAVAL

Aluga-se sacadas para o carnaval, ...ponto da Avenida Rio Branco ...Trata-se com o sr. Pompillio. (Q 10890)

MODISTA

Confecciona vestidos com perfeição e ...roupas brancas. ...Sampaio n. 70, terreo. ...Lobo 85, sobrado. (Q 10958)

CARNAVAL

Vende-se uma roupa vinvenne com... para senhora; preço 180$000. ... (Q 10943)

Caminhões para o Carnaval

...autos caminhões para os ...Preço modico. Informa... ...Rio Branco n. 170, loja. (Q 10941)

APARTAMENTO

...esplendido apartamento, ...casal de tratamento, com... ...de uma sala, dois quartos, banheiro, gabinete sanitario, em casa ...de respeito, sem outros in...com entrada independente. ...Andrade Neves 143, Tijuca. (Q 12300)

COCOS

...se quem vende barato, á ...Theophilo Ottoni n. 204. (Q 12297)

Sacadas - Carnaval

Aluga-se no melhor ponto da Avenida, lado da sombra. Telephone Norte 8694. (Q 12299)

AUTO-PIANO

Vende-se um bom, caixa de cor, for... ...perfeito, com bancos e musi... ...o preço bom, devido a viagem. ...Barão de Mesquita n. 507. (Q 10928)

Piano - Compra-se

...para particular, bom autor, ...preço algum concerto. — Tele... Villa. (Q 10929)

CASA MOBILADA

...em Nictheroy (praia do ...de S. Francisco), para pequena ...de respeito. Est. da Ca... ...frente ao Balneario Hotel. (Q 12298)

COM 2:000$000

...compra um Ford, typo 1923, ...em modicas prestações. Dirija-se ...Avenida, rua Lavradio ...C. 4467, que lhe entrega ...para o carnaval. (Q 12296)

AUTOMOVEL HUDSON

Vende-se um com pouco uso, sete lo... ...Trata-se á rua S. José n. 78, ... (Q 10926)

Casa - Copacabana

...uma moderna com al... ...telephone, aquecedor, fo... ...Trata-se pelo telephone 1665 Ipanema. (Q 10924)

CORTUME

...um bom rebaixador para ...nesta capital; para tra... ...Antonio de Araujo, rua ...Andradas n. 123, das 12 ás 13 horas. (Q 12292)

SALA OU QUARTO

...senhor distincto precisa de uma ...quarto em casa de familia ...á discripção, de preferencia ...Copacabana. Cartas por escripto ...desta folha a R. C. F. (Q 12290)

PREDIOS

...o esplendido da praia do ...n. 50, um escriptorio na rua ...Camara n. 25, sobrado e o ...da rua Marquez de Olinda n. ...por 300$000 mensaes. Trata... ...Norte 3743, com o corrector ... (Q 12289)

PETROPOLIS

...Aluga-se ...Casteiro n. 61, sobrado. ...com o corretor Moniz á rua General Camara 26, loja. Telephone N. 3743. (Q 12289)

6:000$000

Precisa-se por emprestimo da quantia acima, sob garantia de juros maximos de ...firma commercial e idonea. Negocio sem intermediarios e cartas por favor no escriptorio desta folha a "Particular". (Q 10914)

SAPOLIO

...Aos srs. fabricantes vende-se uma formula de artigo superior ao "Bon Ami", para limpar marmores, ...etc. Não se desmancha na ...Trata-se pelo telephone Norte 6832, das 2 ás 4 horas. (Q 12282)

Creme para calçados brancos

...Aos srs. fabricantes vende-se formula ...superior as existentes no mercado — Conserva a alvura ...o couro ou lona e guarda a cor ...Trata-se pelo telephone Norte 6832 das 2 ás 4 horas. (Q 12282)

CHAMPAGNE FRANCEZA (DUC DE MONTEBELLO)

Vende-se em boas condições, na rua S. Bento 10, sobrado. Telephone Norte 3441. (Q 9990)

Canna - Lenha - Carvão

Vende-se e entrega-se a domicilio. Informações e encommendas pelo telephone Villa 3316. (Q 12185)

BARATA

Vende-se uma barata autor Frayen, de quatro cylindros, força 15 H. P., com licença deste anno, com logar para ...ser transformada para ...transporte de pequenos volumes. Ver e tratar na rua Senador Euzebio n. 414 — Segreto. (Q 12188)

SALA

Aluga-se sala para os tres dias de carnaval com duas sacadas, na Rua Marechal Floriano n. 17, 1º andar. Trata-se no mesmo com Aldano. (Q 12186)

Piano excellente

Aluga-se ou vende-se em condições vantajosas. Rua Riachuelo 71. (Q 11699)

Machina de pautar

Vende-se uma movida a vapor, por preço de occasião. Rua Senador Dantas n. 55, "Casa Vallelle". (Q 12195)

CHAUFFEUR

Contrata-se para trabalhar no Carnaval. á rua Rodrigo Silva n. 7, sobrado, das 12 ás 13 horas, com o sr. João. (Q 11842)

Automovel para o Carnaval

Aluga-se para o carnaval, dois carros em perfeito estado, ...e novos, sendo um americano typo sport, de 6 lugares, double phaeton, de 15 H. P., e outro de 40 H. P. a rua ...Telephone ... (7780)

PASSADEIRA

Para escadas e corredores, desde 4$000 o metro, vende-se na "NOVA CASA A. B. C.", com OLEADOS, TAPETES, CAPACHOS e collecções, a preços de reclame. Avenida Gomes Freire n. 55. (7574)

SAPATARIA POPULAR

36 — RUA MARECHAL FLORIANO PEIXOTO — 36
Proximo á Uruguayana — Tel. N. 5631.

GALOPIM

N.os 33 a 44 - 12$000

Grande stock de calçado branco para o CARNAVAL. Foliões!!! Vinde certificar-vos dos nossos preços, verdadeiramente POPULARES!!!
Pelo Correio mais 2$000.
Pedidos a OCTAVIO BARRETO COELHO. (7821)

TUBOS de ferro galvanizado de 1|2" a 4"
T. M. VEIGA & Cia.
15 -- RUA BUENOS AIRES -- 15 (Q 701)

GLYCEROPHOSPHATO GRANULADO ROBIN

(GLYCEROPHOSPHATOS de CAL e de SODA)
O unico Phosphato assimilavel
QUE NÃO FATIGA o ESTOMAGO
ADMITTIDO em todos os HOSPITAES dePARIS.
— Rachitismo, Debilidade dos Ossos, Crescença das Creanças, Lactação, Gravidez, Neurasthenia, Excesso de Trabalho.
Muito agradavel de tomar, n'um pouco de agua ou leite.
VENDA POR JUNTO: 13, Rue de Poissy, PARIS.
ENCONTRA-SE NAS PRINCIPAES PHARMACIAS. (3307)

COMPRAM-SE

moveis usados e tudo que represente valor, á rua Frei Caneca n. 183. — Telephone Central n. 4129. (Q 10094)

Tintura de Hené

A unica base que seja inoffensiva. A mistura Henetris tem a qualidade em dar as mais bellas cores brilhantes como sejam, castanho, preto, castanho escuro, claro e louro; é instantanea e não mancha a pelle. Vende-se na Casa Cirio, Salão Naval, rua do Ouvidor n. 148, e na rua Espirito Santo n. 42, com o fabricante A. Chassagne. Telephone Central 6128. Preço por frasco 12$. (Q 7993)

Motores electricos

Até 10 H. P., americanos e allemães. Facilita-se o pagamento. OTTONI ALMADA & COMP. — 99 RUA DOS ANDRADAS — 99. (1563)

Nas reuniões

mais nobres e banquetes mais distinctos, o que demonstra o mais refinado gosto e o que se póde apreciar no mais alto grão de elegancia, são indubitavelmente os moveis adquiridos no

Leão dos Mares

porque elles proporcionam a commodidade absoluta, graças á excellencia do seu fabrico.
A titulo de reclame offerecemos
DORMITORIOS COMPLETOS EMBUTIDOS, ESTYLO MODERNO, 1:000$000.
SALA DE JANTAR HOLLANDEZA, 950$000.
Fornecemos catalogos gratis illustrados para os Estados.
RUA DO PASSEIO, 110
(Largo da Lapa)
Telephone, Central 822 (7631)

GONORRHE'A

Cura radical, medico especialista, 100$. Ourives, 9, de 1 ás 3. (Q 11401)

APOLICES PERDIDAS

Perderam-se seis apolices de conto de réis cada uma, todas uniformizadas, de juro de 5 °|° ao anno, sendo duas de ns. 197341 e 197342, pertencentes a Libania Tavares Martins Vianna, portugueza, casada com Alberto da Cruz; duas de ns. 197333 e 197334, pertencentes a Candida Martins Vianna, portugueza, casada com Felippe Francisco Fernandes; duas de ns. 197.337 e 197.338, pertencentes a José Tavares Vianna, portuguez, casado. — Rio de Janeiro, 4 de fevereiro de 1923. — pp. Vasco Ortigão & Comp. (Q 10338)

Installações electricas

Força, luz, telephonia, para-raios e montagens hydraulicas. Orçamentos gratis. OTTONI ALMADA & Cia. RUA DOS ANDRADAS N. 99. (1563)

Caixas d'Agua Higienicas

Systema "Gaiber" patente n. 9071
EM CIMENTO ARMADO, 30 % MAIS BARATO QUE AS CAIXAS COMMUNS.
Duração eterna.
Sjoestedt Brothers
Rua Ourives n. 56. (6762)

Pianos allemães

Vendem-se novos a preços commodos. Informações: Empresa Queiroz. RUA DE S. PEDRO, 133. (7513)

SANTA THEREZA

Aluga-se por contrato uma casa construida em centro de jardim, propria para familia de alto tratamento, sita á rua dr. Joaquim Murtinho n. 99. Base para aluguel 1:200$000. Se ao pretendente convier, aluga-se ou vende-se todos ou parte dos moveis existentes. Para informações com o sr. Portella á rua Sete de Setembro n. 35. (Q 11616)

ENCERADOR

Calafetação e enceramento em assoalhos. Antenor Corrêa. Telephone Norte 5830. Av. Passos 88 (loja). (Q 12134)

1º ANDAR

Aluga-se todo ou parte, proprio para grande escriptorio ou companhia; para ver e tratar á rua Primeiro de Março n. 42, loja. (Q 12045)

Si V. Exa. soffre

do estomago e intestinos, é por que não usa o ELIXIR DE CAMPILLA GRANJO. (4848)

LULU'

Perdeu-se um, cor preto e chama-se Bijou; gratifica-se á pessoa que der noticias á rua Corrêa Dutra n. 47. — Telephone Beira Mar n. 2578. (Q 12016)

"VITRAUX"

PARA CONSTRUCTORES E EMPREITEIROS DE OBRAS
Vende-se uma bellissima e nova armação, completa, em cinco vãos. Jardim de inverno, dois vãos com 2,35 por 0,98; um vão com 2,35 x 1,07 e dois vãos com 2,35 x 0,48. Preço de occasião. Informações á rua do Carmo n. 58, sobrado, Tel. Norte 2485. (Q 10752)

JARDINEIRO

Precisa-se de um jardineiro, para casa de familia, que durma no aluguel. Bom ordenado. Procure rua Guanabara n. 85. (Q 10752)

SITIO

Vende-se um bellissimo sitio na Estrada Intendente de Magalhães, defronte á Escola de Aviação, com bemfeitorias constando de casa grande, cocheiras, pastos formados, plantações, pomar, agua encanada e luz electrica, inclusive criação e gado. Para mais informações, Villa Boa Esperança — Estação do Marechal Hermes. (Q 10752)

Abatimento de verdade

em todos os preços marcados, na "Joalheria Valentim", rua Gonçalves Dias n. 37. Phone 994 C. Faz-se o abatimento á vista dos srs. freguezes. (Q 7994)

Magnifica sala

Aluga-se na Avenida Atlantica, com grande terraço e direito á cozinha. — Trata-se á rua do Ouvidor 73. (Q 12081)

AO POVO

Transforma-se a voz de qualquer piano em aveludada e macia. Garante-se o trabalho por muito tempo, preço baratissimo. Rua Conde Bomfim 164. Telephone n. 5275 Villa. (Q 10673)

POLIDORES

Precisam-se á rua do Senado 66. (Q 10557)

SOLDADORES

A forte e a prata, que se seja bom, precisa-se de dois, á rua do Senado 66.

TYPOGRAPHIA

Vende-se uma bem montada, machinismos ainda novos; faz-se qualquer negocio, com a maxima brevidade; ver e tratar á rua do Senado n. 198, das 2 ás 4 horas da tarde. (Q 10770)

Vestidos e fantasias

Costureira habilitada confecciona com capricho qualquer modelo, preços modicos. Rua Pedro Americo n. 52 — Telephone Beira-Mar 2958. (Q 9938)

VENDEDOR

Rapaz com pratica de ferragens e louça, dispondo de tempo, aceita collocação, mediante commissão. — Cartas a Antonio nesto jornal. (Q 10745)

CARNAVAL

Alugam-se duas bonitas fantasias á turco (homem e mulher) e fantasia de camponeza. Rua Cosme Velho n. 270. Telephone Beira Mar n. 942. (Q 10753)

Está chegando a hora

Aluga-se uma "Hudson Super Six", de sete logares, para os quatro dias de carnaval, por preço muito barato. Ver e tratar com Rocha, na rua do Rosario 152, 1º andar, sala 2. Norte 5071. (Q 9054)

Chapéos de senhoras

Qualquer feitio ou figurino, executa-se com perfeição, em palhas arroz, de 8$ a 10$; tagal, de 10$ a 14$; lizeret, de 18$ a 22$; ingleza, de 25$ a 30$, em todas as cores. — Fabrica e atelier á rua da Misericordia n. 126. — Telephone Central n. 5823. (Q 9951)

PARACAMBY

Vende-se um armazem de seccos e molhados, nesta localidade, com casa propria. Para informações com o sr. Silvino Fernandes & Comp. — Rua da Prainha n. 13. (Q 11548)

CARLITOS

Vendem-se duas fantasias em perfeito estado. Preço de occasião. Telephone N. 3402, com o sr. Paulo. (Q 9965)

Brim de linho inglez

Arrematado nos leilões da Alfandega. Branco a 15$000 e pardo 7$500 o metro, só no turco Simão. Rua São Pedro n. 91, loja. (Q 11636)

1º ANDAR

Traspassa-se com os moveis e por preço modico, o da rua do Cattete 86. Aluguel commodo. Ver e tratar até ás 13 horas. (Q 12042)

PHARMACIA

Em Muzambinho, sul de Minas, linha Mogyana, zona cafeeira, vende-se pelo justo preço, uma pharmacia das mais conceituadas e afreguezadas, por ter o seu proprietario negocio de maiores conveniencias em outro Estado. Muzambinho é uma das mais prosperas e cultas cidades do sul de Minas; possue Escola Normal, official, Gymnasio com bancas officiaes de preparatorios, patronato agricola, grupo escolar, etc., etc. Negocio de occasião, urgente. Cartas á "Pharmacia Modelo" em Muzambinho. (Q 9328)

BOM NEGOCIO

Vende-se o negocio de moveis usados e aluga-se o armazem em partes ou tudo junto. Faz-se contrato da loja a quem só precise de loja. Trata-se na rua Frei Caneca n. 48. (Q 11699)

Terreno - Icarahy

Vendem-se dois, pouco distantes da praia, com 11 metros de frente, por 6 e 7:000$000. Facilita-se o pagamento. Com Maris, rua do Ouvidor 55, 1º. (Q 11821)

Predio-Copacabana

Aluga-se o predio da rua Souza Lima n. 17, proximo á praia, com quatro quartos, duas salas, quarto para empregados e garage. Está aberto das 7 ás 16 horas. Trata-se no edificio do "Jornal do Brasil", 4º andar, sala 8. (Q 11852)

ICARAHY

Vende-se bella e confortavel vivenda, proximo á praia; informações e photographia com o sr. Figueiredo, rua Sete de Setembro n. 45 — Sapataria Primavera. (Q 12125)

FOGÃO A GAZ

Vende-se um em perfeito estado á rua Moraes e Silva n. 138. (Q 11837)

PYORRHE'A
TRATAMENTO GARANTIDO COM O
PYOTYL

Dentes abalados e descarnados, gengivas sangrentas e cheias de pus, máu hallito, aphtas, stomatites, feridas da bocca, etc. Receitado pelos mais notaveis medicos e dentistas do Brasil e com innumeros attestados de cura. Vidro grande 8$000. (para muitas applicações).
A' Garrafa Grande, rua Uruguayana 60; Casa Cyrio, Hermanny, drogaria Campos & Heitor. Para revendedores, Ernani Moraes, rua Martins Penna, 31. Teleph. Villa 3023. (7568)

Automoveis para o Carnaval

Temos os seguintes em stock, todos em perfeito estado de conservação que vendemos a prestações: Hupmobile, 8:500$; Dort, com taxi, 7:000$; Renault de sete logares, 7:000$; Hudson de sete logares, 10:500$; Oakland de sete logares, 4:000$; Essex, 7:500$; Essex, 8:000$; Renault (chassis), 3:500$; Briscoe, 2:500$; Briscoe, 5:000$; Cole, 20:000$; Studebaker, 12:000$000; Benz, 3:000$000. Agencia HUDSON — ESSEX — Rua Evaristo da Veiga ns. 142 e 144. (Q 12197)

FORTALECENDO

Restabelece todas as funcções o *Vinho Tonico Phosphatado das Tres Quinas Bittencourt.*
111, R. Uruguayana, 111

SALA DE FRENTE

Aluga-se sem mobilia, de preferencia a estrangeiro, em casa de familia brasileira, optima sala de frente em local socegado e muito saudavel. — Rua Barão de Itapagipe n. 201. (Q 12104)

.C.H. — MEDIUNS INVISIVEIS

Para obter Diagnosticos de Qualquer Molestia, é só dirigir-se á Caixa do Correio numero 1352 (Rio de Janeiro), do Centro Humanitario acima, mandando o Nome, Edade, Profissão, Residencia, e um Sello de 200 reis para a resposta. (581)

Pensão Paysandu'

Dispõe de aposentos luxuosamente mobilados, com janellas para o jardim, para familias e cavalheiros de tratamento, e perto dos banhos de mar. Cozinha de primeira ordem. — RUA SENADOR VERGUEIRO N. 137. (Q 12201)

DE GRAÇA

A todos que soffrem de molestias do peito, bronchite, asthma, tosse rebelde, catarrho chronico, grippe ou tuberculose incipiente, ensino de graça um remedio que os curará em poucos dias. Mande endereço a Maria G. de Andrade, trav. do Quartel 9, S. Paulo. (4566)

Thesouras e Pončões

para serviço manual e força motriz cortando e furando chapas de ferro de 6 até 20 millimetros de grossura todas de aço de moderna construcção.
VOLCKMAR, HOLLEVIK & C.º
Rua 1º de Março, 92. (7787)

Loja no Cattete

Aluga-se uma com tres portas, á rua do Cattete n. 298, podendo ser vista diariamente das 9 ás 12 horas. Trata-se na Avenida Rio Branco n. 38. (Q 12217)

Policial allemão (Lobo)

Bonito, um anno de edade, vende-se. Ver e tratar á rua General Glycerio n. 24, Laranjeiras, das 20 horas em deante. (Q 11862)

APRENDA INGLEZ EM 15 MINUTOS

por dia, em sua casa, sem mestre. Garantimos resultado assombroso, em poucas lições do nosso facil methodo. Peça informações hoje. THE UNIVERSAL INSTITUTE (20) 236 W. 108 ST. NEW YORK, N. Y. (P 24094)

FAZENDEIROS

Precisa-se arrendar em uma fazenda 15 a 20 alqueires de terras. Carta neste jornal para Eurico Machado. (Q 11868)

Joias: Ouro, prata, platina

Brilhantes, dentes e dentaduras usadas, e tudo que represente valor. — Compra-se — não é syndicato americano — Rua dos Andradas n. 121. (Q 12336)

CARNAVAL — AUTOMOVEL

Aluga-se para o carnaval, um carro americano para cinco pessoas. Preço modico. Para tratar á rua Visconde de Itamaraty n. 116. (Q 10803)

2º ANDAR

Passa-se um na Esplanada do Senado — Praça Deodoro n. 42, com alguma mobilia. (Q 12.227)

CHAUFFEUR

Precisa-se de um habil, para auto particular, paga-se bom ordenado. Trata-se com o sr. Alexandre, á rua do Rosario n. 97. (Q. 12328)

CARNAVAL

Aluga-se no 1º andar do Cinema Avenida, gabinetes com 3 saccadas cada um, telephone, ventilador, etc., para os 4 dias de carnaval; trata-se com o gerente do Cinema Avenida. (Q 12367)

CARNAVAL — AS MELHORES PORTAS

Alugam-se para negocio ou para cadeiras optimas portas, no melhor ponto da Avenida. Trata-se no Cinema Parisiense, das 10 horas em deante. (Q. 12354)

QUARTOS

Alugam-se magnificos, todo conforto, a cavalheiros ou casaes, bello local. Rua Conde Bomfim 451. (Q 10704)

TRASPASSA-SE

o contrato de arrendamento de 7 annos de um grande predio no Centro Commercial. Informações á rua S. José 22. (Q. 11613)

BUNGALOW

Aluga-se um lindo e espaçoso em Ipanema. Trata-se telephone Norte n. 2295. (Q 12173)

BANHOS DE MAR

Aluga-se uma boa casa, meio mobilada, em Nictheroy. Informações telephone Villa 1163. (Q 10884)

PHARMACIA

Em S. Christovão vende-se uma das mais antigas e de maior movimento, possuindo optimo contrato. O motivo dir-se-á ao comprador. Trata-se na Avenida Central n. 90, 1º andar, das 3 ás 4 horas, e no Campo de S. Christovão n. 132, das 6 ás 7 da noite. (Q 10875)

TRASPASSA-SE

o contrato de arrendamento do grande predio da rua da Carioca n. 50. Informações com o Rodrigues, na loja do mesmo. (Q. 12189)

EDIFICA-SE

com optimo material casa, tendo tres quartos, duas salas, de 16 a 20 contos. Rua Sete de Setembro n. 34, sobrado, sr. Reis, de 1 ás 2 horas. (Q 10871)

CINEMA

Compra-se ou arrenda-se um cinema bem localizado. Prefere-se fóra do centro da cidade. Propostas por escripto a C. C. A., neste jornal. (Q 10862)

Torneiros de peito

Precisa-se na Fabrica Guarany, rua do Rezende ns. 186 e 188. (Q. 11855)

Sacadas para o Carnaval

Alugam-se duas sacadas para os tres dias de carnaval, lado da sombra. Av. Rio Branco 142, com d. Mira. (Q 10873)

Dois grandes armazens

Com escriptorio, alugam-se para officina, deposito ou padaria, á rua Visconde de Itauna n. 73; tem contrato por quatro annos e meio, aluguel modico. Trata-se á rua General Caldwell n. 150. (Q 12158)

Machina de escrever

Vende-se uma Corona que não foi usada, por preço de occasião. Avenida Rio Branco n. 46, 5º pavimento, sala n. 3. (Q 10857)

CARNAVAL

Por motivo de viagem vende-se ou aluga-se pela melhor offerta, um esplendido carro americano para 8 logares, com todo conforto, pneus Cord novos, capas, capota, completamente tudo novo. Negocio urgente. Ver e tratar com o sr. Santos, na garage Pinheiro, Rua da Relação. (Q 11824)

Predio e chacara

ESTAÇÃO DE NOVA IGUASSU'
Vende-se nesta bella estação, a uma hora de trem de suburbios, uma optima propriedade plantada de bons arvores frutiferas, com uma latada de uvas, boa agua, esgoto e luz electrica. Trata-se na casa Ratto, rua Gonçalves Dias n. 47. (Q 10823)

CARNAVAL

Quatro rapazes de familia solicitam a companhia de quatro moças folgazãs, para passear de automovel, nas 4 noites do Carnaval. Cartas á Pierrot, no escriptorio desta folha. (Q. 11822)

ESCRIPTORIO OU ATELIER

Aluga-se uma grande sala com sacada e um esplendido quarto, junto ou separados, frente para o Thesouro Nacional. — Predio novo — Avenida Passos n. 34, 2º andar. (Q 10826)

Jayme da Silva Maia

E' convidado a procurar o thesoureiro do C. R. B. Passeio, dentro de 6 dias, para defender-se. — Rio, 8 de fevereiro de 1923. (Q 10854)

SOCIO

Precisa-se de um para uma fabrica de productos nacionaes, em grande movimento. Trata-se na rua Visconde de Itauna n. 77. (Q 11851)

Automoveis para o Carnaval

Alugam-se a preços reduzidos; tratar á rua Buenos Aires n. 258. (Q 10832)

EMPREGADO

Casa importadora de fazendas e armarinho procura empregado que seja bom dactylographo e tenha boa calligraphia, para serviço de escriptorio e secção de amostras. Offertas detalhadas escriptas á mão, com referencias e ordenado, á Matheis & Comp. — RUA GENERAL CAMARA N. 69. (Q 10830)

PHANTASIA

Vende-se uma linda egypciana, preço modico; rua Visconde Itamaraty 27. (Q 12162)

Fabricante de sodas

Para uma grande fabrica na Capital Federal, de sodas, refrigerantes, etc. precisa-se de um habilitado. Offertas para a rua Mariz e Barros n. 308. (Q 12145)

CALLISTA

Aristides Pereira, especialista: unhas encravadas, etc. Chamados pelo telephone 921 Norte. Preço: 5$000. (Q 11865)

FANTASIA DE PORTUGUEZA

Vende-se uma legitima, linda, nova. Tratar pelo telephone Ipanema 1682. (Q 10806)

CARNAVAL

Vendem-se duas fantasias, artigo chic, com pouco uso, para moça de corpo regular. Rua Senador Dantas 51. (Q 10805)

AO COMMERCIO

Dactylographa com longa pratica occupada durante o dia em escriptorio commercial, dispondo de excellente machina de escrever, se offerece para empregar em casa ou na cidade, uma ou duas horas diarias ou algumas vezes por semana, depois das 5 horas, conforme combinação. Propostas a mlle. Lima — Caixa postal n. 2281. (Q 10808)

COPACABANA

Quarto para casal e solteiro, conforto moderno, perto dos banhos. — RUA JULIO CASTILHO N. 52. (Q 12154)

FANTASIA

Moça de familia vende uma riquissima fantasia de turca, completa, por quinhentos mil réis. Rua Haddock Lobo n. 417, quarto 19. (Q 10820)

Estrangeiros — Professora

Moça distincta, diplomada, com longa pratica e muito paciente, ensina bem portuguez. Propostas a mlle. Lopes. Caixa postal n. 2281. (Q 10881)

CASA MOBILADA

LEME
Aluga-se á Rua Gustavo Sampaio uma boa casa mobilada, perto dos banhos de mar, por 4 mezes ou 6 ou mais se combinarem; tratar-se á Rua do Ouvidor, 98. (Q. 11848)

Auto-caminhões

Vendem-se os seguintes:
Lancia 35 H. P., 2 ½ ton.
Fiat 20|25 H. P., 3 ton.
Fiat, 35 H. P., 4 ton.
Isotta Fraschini, 35 H. P., 4 ton.
Todos em bom estado de machinas, chassis e carrosserie. Trata-se no Boulevard 28 de Setembro 318, garage. (Q 10827)

GYRALDOSE

para os cuidados intimos da mulher

O antiseptico que toda a mulher deve ter em seu toilette.

A GYRALDOSE é o antiseptico ideal para viagem. A sua fórma é de comprimidos resistentes e eguaes. Cada dóse dissolvida em dois litros d'agua dá a solução perfumada que a Parisiense adopta para os cuidados habituaes de sua pessoa.

Excellente producto nao toxico, descongestionante, anti-leucorrhei co, resolutivo e cicatrisante.
Cheiro muito agradavel. Póde ser usado continuamente por ser muito economico. Assegura um bem estar real.

Estabelecimentos Chatelain, 2, rue de Valenciennes, Paris, e em todas as Pharmacias e Perfumarias

Pastilhas para banhos e lavagens uterinas.

Madame console-se, com esta caixa de GYRALDOSE suas doenças desappareceräo rapid amente.

Sabão antiseptico de GYRALDOSE

Agentes geraes para o Brasil: — FERREIRA, BUREL & Cia. — Rua dos Andradas, 165 — Rio de Janeiro. (2263)

Vossa Senhoria Não Podera' Jámais Sentir-se Bem, Emquanto Lhe Faltar Phosphato

TODAS as condicções de desordens digestivas, nervosas ou de esgotamento, são devidas ao facto de estar o vosso organismo com falta de phosphatos. O

Phosphato Acido de Horsford

fornece estes elementos, da mais alta importancia, para a construcção da força e restauração do perdido vigor. Compre na Drogaria que vos fornece, hoje mesmo, o Phosphato Acido de Horsford, tome-o e observe com que rapidez a vossa saude e a vossa força vos voltam. E' especialmente adequado para evitar febres. (2521)

TOSSE **Peitoral S. Caetano**

— puramente vegetal — Não contém drogas irritantes e perigosas como o opio, bromoformio, codeina, morfina, creosoto, etc. — Cura garantida de qualquer tosse secca ou nervosa — bronchite, asthma, rouquidão, influenza. Com a primeira colher o allivio é immediato — A' venda nas principaes pharmacias e drogarias — Deposito: Rua 24 de Maio 154 — Telephone Jardim, 10. (Q 11850)

O BOM FUMADOR não quer mais fumar outro PAPEL DE CIGARROS do que o de BRAUNSTEIN frères — PARIS

Fornecedores do Estado Francez e das principaes fabricas brasileiras
para PAPEL de CIGARROS em RESMAS e BOBINAS
Fora de Concurso: LONDRES 1908 — TURIN 1911
FUMADORES, Exijam em todas as tabacarias o **Zig-Zag**
Zig-Zag (2690)

MOLESTIAS DOS RINS E DO CORAÇÃO

Use o TONICARDIUM, tonico dos rins e do coração; limpa a bexiga, desinflama os rins, contra as nephrites, areias, colicas renaes, augmenta as urinas. Tira as inchações dos pés e rosto, hydropsias, com cansaço, falta de ar, palpitações, dores sobre o coração, asthma, bronchite asthmatica, arterio-sclerose; remedio approvado pela Saude Publica. Na Casa Huber, rua Sete de Setembro n. 65; Drogaria Rodrigues, rua Gonçalves Dias n. 41; Drogaria Pacheco, rua dos Andradas n. 43, e Drogaria Baptista. (Q 12302)

ECONOMIA

As melhores anilinas para tingir em casa são da marca conhecida
"Weiko Grund"
Producto legitimo allemão.
em 34 côres. Encontra-se em todas as casas de armarinhos, ferragens e pharmacias.
Agente geral para Rio de Janeiro:
ALBERTO TOORENBURG —— Rua Clapp N. 3.
Sub-agente: L. M. Felippo — R. do Carmo 70, 2º andar. (7811)

GRATIS — Si quer ser feliz em empregos, em negocios e em amizades, gozar saude, educar a vontade, augmentar a memoria, a lucidez de espirito e o vigor physico e viril; agir pelo pensamento á distancia, livrar-se das influencias estranhas e dominal-as, vencer as difficuldades da vida e alcançar a felicidade e a paz, peça já o MENSAGEIRO DA FORTUNA. Dá-se em mão ou manda-se pelo Correio, gratis, a quem enviar este annuncio ou citar o nome deste jornal. Só para adultos e não analphabetos.
Escreva para ARISTOTELES ITALIA, Á CAIXA POSTAL, 604. (Rua S. José, 6). Rio. Mande-nos nome e endereço escriptos com clareza, hoje mesmo. (Q 10356)

(5737)

Serraria Moss

SOCIEDADE ANONYMA
Rua Barão de S. Felix n. 148
(Canto da rua Dr. João Ricardo, entre a Estação Central da E. de F. Central do Brasil e o Tunnel João Ricardo)
Teleph. Norte 2140 RIO DE JANEIRO
Grande serraria a vapor e officina de carpintaria
com machinas as mais aperfeiçoadas para todos os mistéres.
ESPECIALIDADES EM MADEIRAS PARA CONSTRUCÇÕES, ESQUADRIAS, ARMAÇÕES, DIVISÕES, BALCÕES, etc.
Grandes depositos de madeiras em tóros, serradas e apparelhadas
Secção de vendas a varejo. Preços modicos. (Q 1136)

GONORRHENO

Unico garantido em qualquer gonorrhéa e os corrimentos: para homens e senhoras. A qualquer freguez que comprar o "GONORRHENO" no deposito: rua General Pedra n. 88, pharmacia, restitue-se a mesma quantia quando falhar o effeito radical, o que é impossivel. Vidro, 3$000. Pelo Correio, 1$000. Todo cuidado, é Gonorrheno. (Q 10778)

MICROSCOPIO

do fabricante allemão "Leitz", com lente de immersão "Zeiss", quasi novo, vende-se; p. e. f. para ver e tratar na rua Sete de Setembro n. 133, sobrado, das 3 ás 6 horas. (Q 10730)

ESCRIPTORIO

Alugam-se duas salas com direito a luz e telephone, á rua General Camara n. 106, sobrado. (Q 11787)

CARNAVAL

Rua Corrêa Dutra 43, confecciona qualquer fantasia e tambem para creanças, em 12 horas. Preços modicos. — Telephone Beira Mar n. 2905. (Q 11802)

Violino de mestre

Vende-se pelo terço do preço, com caixa e arco. Rua Barroso n. 60 — Copacabana, das 5 ás 7 horas. (Q 9976)

RUGOSINA

Preparado para embellezamento da cutis. Vende-se em todas as casas de perfumaria. Depositario: Drogaria Rodrigues. Rua Gonçalves Dias n. 41 e perfumaria Casa Cirio, rua do Ouvidor n. 183. (Q 12092)

Tem cabellos brancos!

A AGUA ROMANA
Dá a cor preta aos cabellos, não mancha a pelle, não suja, não impede de lavar; a cor fica firme e é de facil applicação. Vidro, 6$000; á venda nas drogarias e pharmacias. (Q 11749)

SALA - CATTETE

Aluga-se uma vasta e luxuosamente mobilada, a casal distincto, em casa de familia de tratamento. Rua Carvalho Monteiro 29. Tel. B. M. 2639. (Q 10703)

NICTHEROY

CASA OU CHACARA
Precisa-se de uma casa com todas as condições hygienicas, de preferencia na praia de Icarahy. Informações pelo telephone Norte 6224, com o sr. Pinheiro, das 9 ás 16 horas. (Q 11742)

ESQUENTADOR

Vende-se um Humphrey n. 8, perfeito. Rua Senador Dantas n. 45. (Q 10697)

GELADEIRA

Vende-se uma perfeita para casa particular. Rua Senador Dantas 45. (Q 10697)

CASA MOBILADA

Aluga-se uma para familia de tratamento, com todo o conforto. Tem garage e pode ser visitada a qualquer hora. Praia da Saudade n. 102. (Q 10499)

SENHORAS E SENHORITAS

Falta de menstruação, reapparece tomando as capsulas SEVENKRAUT, de Apiol — Sabina Arruda — Drogaria Geraldes — Rua Uruguayana n. 142. (Q 7960)

Pensão 'Sul America

Aposentos para familias e cavalheiros, perto dos banhos de mar, á rua Senador Vergueiro n. 111|113. (Q 10461)

CARNAVAL

Aluga-se para o carnaval, uma sacada á Avenida Rio Branco n. 129, 2º andar. — Tratar no mesmo. (Q 11758)

AO COMMERCIO

Rapaz muito bem relacionado na Oeste de Minas, onde viajou por muito tempo, offerece seus serviços para qualquer artigo. Dá referencias. Cartas para a redacção desta folha a A. M. (Q 11833)

OZENA

(FETIDEZ NASAL)
Cura garantida e rapida, pelo
DR. EURICO DE LEMOS
"especialista de doenças da garganta, nariz, ouvidos e bocca". Professor livre da Faculdade de Medicina do Rio de Janeiro. Consultorio, rua da Assembléa n. 13, sobrado, das 12 ás 6 horas da tarde. (Q 12317)

Hotel de 1ª ordem

(NEGOCIO URGENTE)
Vende-se ou arrenda-se um, com rico mobiliario e servido por elevador. Trata-se á rua General Camara n. 84, 1º andar, com o sr. Pereira. (Q 12110)

ARMAZEM E ESCRIPTORIO

Precisa-se entre Primeiro de Março e Ourives e entre General Camara e Acre. Resposta com detalhes para Jabour, caixa postal n. 757, nesta. (Q 12100)

ESCRIPTORIOS

Alugam-se tres á rua Theophilo Ottoni 17, 1º andar, esq. 1º Março. (Q 11839)

CARNAVAL

Alugam-se excellentes sacadas á rua do Theatro n. 19, 1º andar. (Q 11840)

Pensão a domicilio

Fornece-se de primeira qualidade em casa de familia, á rua Barão de Itapagipe n. 361. (Q 12106)

PERDEU-SE

Roga-se ao chauffeur do taxi que conduziu um casal de americanos, do Hotel Gloria a Ipanema, sabbado passado, entre 1 e 2 horas da manhã, entregar á rua Teixeira de Mello n. 49, um leque de pennas pretas esquecido no mesmo. Gratifica-se com 50$000. (Q 12107)

Mme. ELLA

Tem lindos enfeites para cabeça; pyjames de seda e kimonos. Avenida Rio Branco n. 245, 1º andar. (Q 12117)

CASA

Aluga-se na rua Professor Gabizo n. 16, com boas habitações e grande quintal; ver das 8 ás 11 da manhã. (Q 12120)

CARNAVAL!

Sapato de bufalo, branco para homem, 27$000
Sapato Luiz XV, de bufalo branco, feitios modernos, de 32 a 39, 23$000
Tenis a 8$, 9$, 10$000, 11$ e 12$000
Não comprem sem visitarem a
BOTA NAVAL
Rua Marechal Floriano
-:- 163 -:- (7688)

Hotel Pensão Mauá

Grandes baixas nos preços. — Bons aposentos para familias. Avenida Gomes Freire n. 7. — O proprietario L. Ramos. (Q 10683)

SITIO

Vende-se ou aluga-se por contrato distante dois kilometros das estações de Anchieta e Pavuna, tendo casa com 7 quartos, 2 salas, cozinha, banheiro, cocheira e garage. Trata-se á rua Rodrigo Silva 40, com o proprietario. Teixeira. (Q 11282)

POÇOS DE CALDAS

GRANDE HOTEL CENTRAL
Em frente ao estabelecimento de banhos. A casa está completamente reformada com todos caprichos. Cozinha de primeira ordem. Proximo da estação Mogyana, pelo seu novo proprietario José Khisme. (Q 693)

BELLO TERRENO

Vende-se o magnifico terreno da rua Barão de Mesquita canto de José Hygino, tendo 19 metros de frente por 35 metros de fundos, quasi todo murado, gradil de ferro e prompto a receber edificação. Preço 35 contos de réis. — Trata-se com o proprietario pelo telephone Villa 4133. (Q 9984)

IPANEMA

Aluga-se excellente casa, centro jardim, em Ipanema; rua Prudente Moraes n. 249. (Q 10885)

COFRE

Vende-se um de fabricação nacional. Pouco uso. Ver e tratar na rua da Assembléa n. 33, loja. (Q 11904)

CARNAVAL — AUTOMOVEL

Aluga-se um de cinco logares, particular, com chauffeur, para tres dias. Telephone Beira Mar n. 208. (Q 12.065)

EMPREGADO

Offerece seus serviços, menos para escriptorio. Dá fiança em dinheiro. — Cartas para A. A. M. M. neste jornal. (Q 12.255)

Pensão Central

Rezende n. 154. — C. 5.959. Esplanada do Senado. Grande parque. — Amplos aposentos. Cozinha de primeira ordem. — Preços modicos. (Q 11901)

Machina Registradora

Vende-se uma nickelada, nacional, em bom estado. Rua Buenos Aires ns. 189 e 191. (Q 11897)

SALA MOBILADA

Senhor de tratamento deseja encontrar em casa de familia respeitavel, com poucos hospedes, uma sala mobilada com café pela manhã. Prefere, Flamengo, ruas transversaes á do Cattete ou Marquez de Abrantes e transversaes. Resposta com as condições para o Club Naval, a H. dos Reis. (Q 12.259)

Pharmaceutico

Diplomado pela Faculdade de Medicina do Rio de Janeiro dá o nome e trabalha algumas horas no dia. Cartas a Mario. (Q 12.260)

FORD

Vende-se em perfeito estado com arranco, trabalhando na praça. Trata-se na Avenida Mem de Sá 92, loja. (Q 11898)

Typographia 6:000$

Vende-se uma á Avenida Mem de Sá n. 62. — Negocio urgente. (Q 12.203)

TRASPASSA-SE

uma pensão com mais de 30 pensionistas, proximo á Avenida. Informações pelo telephone 5031 Central, com d. Maria. (Q 12.246)

THERESOPOLIS

Aluga-se ou vende-se no Alto de Theresopolis, um magnifico predio com bastante terreno, em frente á praça da estação. Trata-se no mesmo com o sr. João Lippi. (Q 10236)

JANELLAS PARA O CARNAVAL

Avenida Rio Branco
Alugam-se duas, com saleta, no melhor ponto da Avenida. Ver e tratar pessoalmente, hoje, e amanhã, das 8 ás 11 horas da manhã e das 13 ás 18 horas, na sala n. 5 do 2º andar, na Avenida Rio Branco n. 103, (edificio do café Mourisco). (Q 11906)

Automovel Benz

Vende-se um de particular, machinismo perfeito, completamente reformado, double phaeton, com lotação para seis pessoas. Trata-se com o proprietario á rua Valladares n. 204, Ipanema, até ao meio dia. (Q 12191)

O melhor para as crianças com lombrigas

O Vermifugo EMIL é um xarope de sabor agradavel e de effeitos seguros nas lombrigas e varias especies de ascarides.
E' completamente inoffensivo; não é irritante, a exemplo dos vermifugos oleosos.
E' preparado com vegetaes da flora brasileira, dos que são usados pelas commissões medicas no interior dos Estados, e, por isso, destróe todos os vermes, inclusive o anchylostomo.
Mas ainda, mesmo quando as creanças nervosas e insomnes não expillam bichas, usando o Vermifugo EMIL, conseguem, com o seu uso, a calma e o dormir tranquillo.
O Vermifugo EMIL serve em qualquer caso, em creanças e adultos. Não tem dieta.
A' venda nas principaes pharmacias e drogarias. Preço: vidro 2$500; pelo Correio, 3$500.
Deposito geral: RUA URUGUAYANA N. 66.
PERESTRELLO FILHO & Cia. (558)

R. Cerqueira

54, Rua Luiz de Camões, 54
PENHORES
O leilão que se deveria effectuar hoje, fica por motivo de força maior transferido para 17 do corrente.
(Q. 10957)

Leilão de penhores

17 de Fevereiro de 1923
JOSE' CAHEN
Rua Silva Jardim, 7
(Q 12123)

Leilão de Penhores
J. G. LIMA
Succ. de LIMA & VIEIRA
EM 16 DE FEVEREIRO DE 1923
RUA BUENOS AIRES N. 206
Faz leilão de todos os penhores vencidos. (Q 11126)

Leilão de Penhores

EM 20 DE FEVEREIRO DE 1923
Companhia Aurea Brasileira
Fundada em 1913
Convida os srs. mutuarios a virem reformar suas cautelas vencidas até á vespera do leilão.
11, Avenida Passos, 11
(Em frente ao Theatro S. Pedro)
(Q 9988)

Implorando a caridade

ANGELA PECORANO, viuva, com 86 annos de edade, completamente cega e paralytica;
MARIA VENTURA, de 96 annos de edade, viuva;
CARLOTA, pobre velhinha sem recursos;
ENTREVADA, rua do Chichorro n. 47, casa XVIII, doente, impossibilitada de trabalhar, tendo duas filhas, sendo uma tuberculosa;
ELVIRA DE CARVALHO, pobre cega e sem amparo da familia;
FRANCISCA DA CONCEIÇÃO BARROS, cega de ambos olhos e aleijada;
JOÃO DA CRUZ — Menino cego, paralytico e mudo, sem recursos;
FELICIANA LUCAS, viuva, paralytica;
JULIETA — EMILIA, duas pobres irmãs;
THEREZA, pobre ceguinha sem auxilio de ninguem;
VIUVA SOARES, velha sem poder trabalhar;
VIUVA SANTOS, com 68 annos de edade, gravemente doente de molestias incuraveis;
VIUVA DE UM JORNALISTA, sem o menor amparo.

Amas seccas e de leite

ALUGAM-SE 2 amas-seccas, á rua Sete de Setembro n. 235. Phone Central 4457. (Q 10938) A

Cozinheiros e cozinheiras

ALUGAM-SE 2 cozinheiras de forno e fogão e 2 do trivial, á r. Sete de Setembro 235. Phone Central 4457. (Q 10938) B

ALUGAM-SE cozinheiras, moças e rapazes, da roça; pedidos para Anchieta, E. do Rio, a Agenor Portugal. (Q 11835) B

PRECISA-SE de uma cozinheira, em casa de familia. Rua do Rezende n. 146. (Q 12345) B

PRECISA-SE de uma cozinheira branca, para cozinhar e lavar roupas leves de um casal sem filhos, que de boas informações e durma no aluguel; paga-se bem; á rua Bento Lisboa n. 24 — Cattete. (Q 10880) B

PRECISA-SE de cozinheira para 3 pessoas; rua Benjamin Constant, n. 26 — Gloria. (Q 11924) B

PRECISA-SE de uma boa cozinheira estrangeira, que dê referencias. Ladeira da Gloria n. 115. (Q 12011) B

PRECISA-SE de uma creada para um casal, que saiba cozinhar o trivial e durma no aluguel, á rua da Lapa n. 88, sob. (Q 11882) B

Creados e creadas

ALUGAM-SE 2 copeiras e 2 arrumadeiras, á r. Sete de Setembro n. 235. Phone Central 4457. (Q 10938) C

ALUGA-SE uma arrumadeira com um pouco de pratica de copeira, na rua Ibituruna n. 40, quarto 12. (Q 12205) C

CANNA muito doce para caldo, vende-se a 75$000 a tonelada em S. Diogo no wagão, sabbado 10. (Q 11932) C

CRIADA para pequena familia, precisa-se. Rua Barata Ribeiro, 237, (Copacabana). (Q 10837) C

PRECISA-SE de um rapaz forte, para copeiro, encerador e serviços domesticos, na ladeira da Gloria 115. (Q 12015) C

PRECISA-SE de uma copeira e arrumadeira, e tambem de uma ama secca; rua D. Anna n. 1 — Botafogo. Telephone Sul 1768. (Q 10859) C

Empregos diversos

ACCEITAM-SE empregados de ambos os sexos, para serviços a bordo dos navios de todas as nacionalidades. Fazem-se gratuitamente inscripções e matriculas para embarques. Com autorização legal dá-se passagem gratis para os Estados e paizes estrangeiros, em troca de pequenos serviços a bordo. Não precisa pratica. Os pretendentes serão immediatamente apresentados ao official de bordo, livre de qualquer despesa. Tratar no Escriptorio Central de Contratos em Trabalhos Maritimos, á rua Acre n. 48, sobrado, proximo á Avenida Central (Praça Mauá). (Q 10891) D

ACCEITAM-SE homens e moças para trabalhar a bordo dos grandes vapores nacionaes e estrangeiros, pessoa de boa conducta, ganhando bons ordenados de 250$ a 450$, sem ter despesas a bordo e não precisando pratica, nem saber ler; pessoas operarias para taifeiros, carvoeiros, camareiras, moças de convés, etc.; e emprego de futuro como praticante de piloto e machinista. Aqui preparam-se gratuitamente todos os papeis e documentos á matricula na Capitania do Porto, com a maxima brevidade, no Escriptorio Central de Locação de Serviços Maritimos, á rua Sete de Setembro n. 235, sobrado, proximo á Praça Tiradentes. (Q 10937) D

AJUDANTE de chauffeur. Aluga-se um rapaz, conhecendo direcção e transito, J. Cabal, telephone Sul 1605. (Q 12288) D

ALUGA-SE uma moça para trabalhar em casa de um cavalheiro do alto commercio; exije bom ordenado e bom tratamento; quem precisar, carta para escriptorio deste jornal, a M. T. (Q 10964) D

ALUGA-SE uma moça portugueza, chegada ha pouco; rua Gustavo Sampaio n. 192, armazem — Leme. (Q 12143) D

CHAUFFER — Offerece-se, para os dias de carnaval; Tel. B. Mar 183. (Q 12389) D

CHAUFFEUR — Um moço habilitado em machinas e direcção de automoveis, mas que ainda não tem carteira, offerece-se para carro particular; trata-se na rua dos Arcos n. 58, com o senhor Manoel. (Q. 12117) D

PRECISA-SE — Paga-se bem a uma boa corpinheira. Gonçalves Dias n. 31, sob. (Q 12169) D

PRECISA-SE de um homem para carregador de armazem, na rua S. Francisco Xavier n. 496. (Q 11889) D

PRECISA-SE de moças para aprendizes; na rua do Rezende 85, Fabrica. (Q. 12193) D

PRECISA-SE de uma moça ou senhora, que saiba costurar, á rua Senador Dantas n. 68, sobrado. (Q 12268) D

PRECISA-SE de uma gerente com pratica de pensão, na rua Senador Vergueiro n. 113. (Q 10905) D

PRECISA-SE de um meio official de fogões a gaz; paga-se bem, á rua Miguel de Frias n. 72. (Q 10910) D

PRECISA-SE de official pautador e riscador que saiba trabalhar com pennas e rodisio; machina automatica. Papelaria Indiana, rua dos Ourives n. 55. (Q 10915) D

PRECISA-SE de moças e rapazes para serviço de perfumaria, na rua Mariz e Barros n. 133. (Q 11797) D

PRECISA-SE de boas bordadeiras á machina e á mão, á rua da Gloria n. 40, loja. Paga-se bem.

PRECISA-SE de uma governante com pratica de pensão, na rua Senador Vergueiro n. 113. (Q 12183) D

PRECISA-SE de um menino para servente de pharmacia; trata-se no Campo de S. Christovão n. 132. (Q 10874) D

PRECISA-SE, para casa de um casal sem filhos, de uma empregada para cozinhar e lavar, preferindo-se que durma no aluguel; rua da Relação n. 55, casa 4. (Q 12172) D

PRECISA-SE de uma ajudante de corpinho, bem adeantada, que queira ser corpinheira. Gonç. Dias n. 31, sobrado. (Q 12169) D

PRECISA-SE officiaes serralheiros á rua Maria Passos n. 66, parada Cavalcanti — Linha Auxiliar. (Q 12103) D

PRECISA-SE de um official de correeiro, de cintos e carteiras, e uma moça da mesma pratica; rua General Camara n. 254. (Q 12130) D

PRECISA-SE de um bom carpinteiro, trata-se na rua Frei Caneca n. 15, loja. (Q 10657) D

PRECISA-SE de meninos activos, á rua Visconde Itamaraty n. 110 — Fabrica. Paga-se bem. (Q 11759) D

PRECISA-SE de um caixeiro com pratica de botequim e tendinha; avenida Amaro Cavalcanti n. 64. (Q 10691) D

PRECISA-SE de official bombeiro, á rua Conde de Bomfim n. 4. (Q 10705) D

PRECISA-SE de carpinteiros e pedreiros, á rua da Alegria n. 145. (Q 10701) D

PRECISA-SE de operarias bem praticas para trabalhar em perfumarias; paga-se bem; rua da Alegria numero 145. (Q 10701) D

PRECISA-SE de bons passadores a ferro. Av. Salvador de Sá, 46. (Q 10768) D

PRECISA-SE de um bom impressor, paga-se bem. Photo Federal, á rua Marechal Floriano Peixoto nº 147. (Q 10723) D

PRECISA-SE de um garçon preferivel italiano, á rua do Lavradio 25, Restaurante Salerno. (Q 12091) D

PRECISA-SE de bordadeiras e costureiras á mão para roupas brancas finas; rua do Cattete 249, loja; paga-se bem. (Q 9898) D

PRATICO — Laboratorio, pharmacia, esterilizações, etc. Offerece-se, habilitado. Cartas a E. Gallo, á rua da Relação n. 20, sobrado. (Q 12053) D

SERVENTE de pharmacia. Precisa-se. Rua dos Andradas n. 70. (Q 10932) D

Casas e commodos centro

ALUGA-SE um quarto a moço solteiro. Avenida Gomes Freire n. 110, loja. (Q 12346) E

ALUGAM-SE 170$, r. S. Pedro, 345, arejada sala e gabinete, c/ 3 sacadas, entrada asseiada e independente, luz, teleph., de preferencia para escriptorio, pessoas do commercio ou então casal sério e decente. (Q 11952) S

ALUGA-SE a casa 55 da rua Ubaldino Amaral, perto da A. Mem de Sá, esplanada do Senado, 5 quartos, fogão a gaz, terraços, banheiro, etc. (Q 11969) E

ALUGA-SE um quarto a um ou dois moços solteiros, na rua S. Pedro 36, 2º andar. (Q 12339) E

ALUGA-SE bom quarto de frente, mobilado, com pensão, limpo e encerado e bom banheiro, em casa de poucas pessoas; na r. dos Ourives 50, 2º andar, esquina de Alfandega. (Q 12330) E

ALUGAM-SE 2 salas em casa de familia a casal ou senhores do commercio. Avenida Mem de Sá, 10. (Q 12338) E

ALUGA-SE uma sala de frente, á rua Uruguayana, esquina da rua S. Pedro, 155, sobrado. (Q 12206) E

ALUGA-SE um compartimento proprio para escriptorio de representações e deposito de meias ou tecidos, com direito ao telephone; rua Sete de Setembro n. 191 (loja); tratar com Arnaldo. (Q 11394) E

ALUGAM-SE, á r. Prainha 42, sobrado, boa sala de frente, alcova e quarto. Não para moradia. (Q 10954) E

ALUGAM-SE esplendidos quartos *com pensão*, com ou sem mobilia, a cavalheiros distinctos, em casa de todo o conforto e respeito, á rua Francisco Muratori n. 53. (Q 9245) E

ALUGA-SE uma sala de frente, em casa de familia; não tem outro hospede; rua da Luz n. 82 (avenida Paulo de Frontin). (Q 10702) E

ALUGA-SE um quarto bem mobilado com todo conforto, a cavalheiro ou casal, em casa de familia; avenida Mem de Sá n. 110, sobrado. (Q 11943) E

ALUGAM-SE, em casa de familia, um quarto e saleta de frente, internamente ligados, por 200$, sem moveis, a familia distincta ou a rapazes de esmerado tratamento; rua do Rezende n. 48, sobrado. (Q 11919) E

ALUGA-SE um 1º andar-salão, independente, proprio para officina, escriptorio ou sociedade; aluguel razoavel, fiador idoneo, á rua S. Pedro n. 249; trata-se no 2º andar. (Q 11938) E

ALUGAM-SE uma sala de frente, mobilada, e um quarto sem mobilia, com ou sem pensão, a casaes ou cavalheiros de tratamento, casa de familia; rua Carlos Sampaio n. 10. (Q 11911) E

ALUGA-SE um quarto com todas as commodidades para casal sem filhos, no becco dos Ferreiros n. 30, sobrado; preço 100$000. (Q 11913) E

ALUGAM-SE bons commodos para solteiros, com electricidade, etc., etc., na rua Luiz de Camões n. 112. (Q 12263) E

ALUGA-SE, em casa de silencio e respeito, uma sala de frente, a moços; rua das Marrecas 15, sobrado. (Q 10872) E

ALUGA-SE um espaçoso e bonito quarto, para casal ou moços do commercio, em casa de familia, na rua Senador Dantas n. 87. (Q 12113) E

ALUGA-SE uma sala para escriptorio, com luz, telephone e elevador, por 165$, á av. Rio Branco, 173, 2º andar. (Q 11849) E

ALUGAM-SE, em casa de familia, a um casal sem filhos, uma boa sala de frente e um quarto; rua Theophilo Ottoni n. 165. (Q 12131) E

ALUGA-SE o esplendido armazem da rua Tenente Possolo n. 49, fazendo frente para a avenida Mem de Sá e rua do Senado. Trata-se á rua do Rosario 101, loja. (Q 12210) E

ALUGAM-SE, em predio novo, uma sala com sacada e grandes quartos com janellas, á avenida Passos n. 34, 2º andar, frente para o Thesouro Nacional. (Q 10827) E

ALUGAM-SE 2 salas para officina ou escriptorios. Avenida Passos, 34, 1º andar. (Q 12224) E

ALUGA-SE um quarto bem mobilado, em casa de familia. Assembléa 29, 2º andar. (Q 12223) E

ALUGAM-SE grande sala, saleta e varanda para consulterio medico, com luz, telephone e empregado. Rua 7 de Setembro, 195, 1º. (Q 12213) E

ALUGA-SE o sobrado da praça Tiradentes n. 36; trata-se na loja. (Q 11774) E

ALUGA-SE quarto em casa de familia, com pensão, a cavalheiro de tratamento. Cozinha italiana. Todas as commodidades; avenida Gomes Freire n. 155. (Q 12003) E

ALUGAM-SE bons commodos em casa de tratamento, com pensão, a moços solteiros ou casaes distinctos, na rua Costa Bastos n. 16. (Q 9461) E

ALUGA-SE uma sala de frente, bem mobilada, na avenida Gomes Freire n. 45, sobrado. (Q 12047) E

ALUGAM-SE, com pensão, salas e quartos mobilados; recebem-se diaristas; r. do Rosario, 157, casa de familia. (Q 12008) E

ALUGA-SE, a cavalheiro distincto, uma sala de frente, mobilada, ou quarto, casa nova, com bastante agua e d'omaximo socego; não tem creanças; avenida Mem de Sá n. 236, 2º andar. (Q 10700) E

ALUGAM-SE quartos em casa de familia, na rua Silva Manoel, 13, com ou sem pensão, para casal ou solteiros. (Q 9995) E

ALUGA-SE um grande aposento para casal sem filhos ou senhor do commercio, na rua da Alfandega, 110, casa de familia; pedem-se referencias. (Q 9998) E

ALUGA-SE um magnifico 2º andar, com 4 quartos, 2 salas, mais dependencias. Ver e tratar rua Carlos de Carvalho n. 65, esplanada do Senado. (Q 10793) E

ALUGA-SE uma magnifica sala bem mobilada, com pensão, 300$000, a um casal sem filhos, sem pensão, 150$000, em casa de familia. Rua Carlos de Carvalho n. 65, 2º andar (esplanada do Senado). (Q 10794) E

ALUGAM-SE duas boas salas mobiladas de frente do predio n. 83, da rua Visconde de Inhaúma, proximo á avenida Rio Branco, proprios para escriptorios; para tratar no mesmo, de 12 ás 18 horas, com o sr. Bittencourt. (7793) E

CARNAVAL — Aluga-se uma sacada para pequena familia, com cadeiras e mais commodidades; informa-se com Ribeiro; rua Uruguayana n. 7, 1º andar. (Q 12116) E

ESCRIPTORIO, 120$000, aluga-se á rua 7 de Setembro 207. (Q 12322) E

EM casa de familia, aluga-se uma boa sala bem mobilada, para casal, ou senhor de tratamento, á rua do Riachuelo n. 116. (Q 12062) F

QUARTO. Aluga-se a pessoa que trabalhe fóra. Rua do Senado, 184. (Q 11839) E

SALA. Aluga-se, mobilada ou não, com pensão, a casal ou cavalheiro de tratamento, em casa de familia. Avenida Mem de Sá, 203. (Q 12090) E

SALA para dormitorio e um quarto, precisa-se mobilados, com pensão, em casa de familia respeitavel e que não tenha mais inquilinos, para um casal com creança muito socegada. Offerta para Lopes, rua General Camara 257. Teleph. Norte 294. (Q 10812) E

Lapa e Santa Thereza

ALUGAM-SE duas salas de frente e quartos, em casa de familia de tratamento, a casaes sem filhos ou rapazes do commercio, á rua da Lapa n. 14, sobrado. (Q 12256) F

ALUGA-SE um quarto á rua Maranguape n. 7 (largo da Lapa), podendo ser visto das 8 ás 18 horas. (Q 12020) F

ALUGA-SE o lindo palacete á rua Corrêa de Sá n. 28, Santa Thereza; ver, das 8 ás 5; tratar á rua Uruguayana n. 95, Figueiredo Gonçalves & Pires. (Q 9887) F

ALUGA-SE um quarto mobilado para dois rapazes do commercio, á rua da Lapa 61. (Q 12209) F

ALUGA-SE, em casa de familia, a rapaz distincto, um excellente quarto mobilado, com café pela manhã; preço 90$; rua Visconde de Paranaguá, 15. Tel. Central 2654. (Q 12303) F

ALUGAM-SE uma bonita sala e um quarto, mobilados, com linda vista, a senhores de fino trato, á rua Aprazivel n. 10, com entrada pelo Aqueducto — Santa Thereza. (Q 10924) F

SALA linda com terracinho, só para cavalheiro de tratamento, mobilada, em casa socegada, 88, rua Joaquim Murtinho, 88, em frente do n. 127, bonde na porta. (Q 11908) F

ALUGA-SE uma excellente casa mobilada, na rua Maria Eugenia n. 31, largo dos Leões. As chaves, por favor, no armazem da esquina. (Q 12237) G

ALUGA-SE, em casa de familia de tratamento, um bom quarto, na rua do Cattete nº 298. (Q 10883) G

ALUGAM-SE, em casa estrangeira de todo respeito, dois quartos arejados, juntos ou separados, a senhor de respeito ou senhora; pedem-se referencias; rua Capitão Salomão n. 46 (Botafogo). (Q 12114) G

ALUGA-SE, á rua Barão de Guaratiba n. 238, lado do Russell (morro), uma casa com tres quartos, duas salas e mais dependencias; para ver das 4 ás 6 horas e outras informações á rua do Russell n. 166. (Q 12098) G

ALUGAM-SE quartos mobilados, com optima pensão, a cavalheiros do commercio. Preços modicos. Rua Corrêa Dutra 15, proximo Flamengo. (Q 10787) G

ALUGA-SE uma sala de frente para casal ou dois senhores do commercio, casa familia estrangeira; rua Cattete 251, sobrado. (Q 10960) G

ALUGA-SE um quarto para dois ou tres rapazes; preço convidativo, á rua Senador Vergueiro n. 80. (Q 10667) G

EM casa de familia aluga-se a casal de respeito, um espaçoso quarto, com ou sem mobilia, com boa comida; na rua do Cattete, 323, proximo ao Largo do Machado. (Q. 11828) G

Cattete, Laranjeiras, Botafogo e Gavea

ALUGAM-SE 2 confortaveis aposentos, com agua corrente, para moços ou casaes sem filhos. Telephone B. Mar 490. Cattete 233, sobrado. (Q 11975) G

ALUGA-SE quarto com janella para jardim, em casa de familia distincta, sendo unico inquilino. Rua Pedro Americo, 103. (Q 11978) G

ALUGA-SE, em casa de familia, um quarto ou dois para moços do commercio ou um casal sem filhos, a 50$ cada. Rua Cattete 210, sob. (Q 11967) S

ALUGA-SE um quarto mobilado para solteiros, em casa de familia, Santo Amaro 67. (Q 12344) G

ALUGA-SE uma sala em casa de casal sem filhos, á rua Visconde de Ouro Preto n. 74, antiga Carlota — Botafogo. (Q 11929) G

ALUGAM-SE, na Pensão Centenario, quartos e salas de frente, com pensão de 1ª ordem, e fornece-se á mesa e a domicilio; preço modico; rua Corrêa Dutra n. 131. Tel. B. M. 2689. (Q 11934) G

ALUGAM-SE uma sala e sala de visitas, independente, a casal sem filhos, de tratamento, com pensão, em casa de um casal estrangeiro, sem filhos; rua Buarque de Macedo n. 39, sobrado. (Q 12278) G

ALUGA-SE, mobilado, o sobrado da rua do Cattete n. 140, com quatro quartos, sendo um para creados; para ser visto de 1 ás 4 horas da tarde. (Q 10892) G

ALUGA-SE um bom quarto, com café, 130$, para um ou dois cavalheiros, perto dos banhos de mar, em casa de familia; r. do Cattete, 261. Tel. 1.003, B. M. (Q 12295) G

ALUGAM-SE salas de frente e quartos, com pensão. Dá-se tambem pensão á mesa. Pensão Cattete n. 242. (Q 10920) G

ALUGA-SE uma sala bem mobilada, na rua Corrêa Dutra n. 67, loja. (Q 10913) G

ALUGA-SE sala de frente, no Flamengo, a casal ou dois rapazes, com ou sem pensão. Informações: Phone 3249, B. M. (Q 12301) G

ALUGAM-SE, perto dos banhos de mar, bella sala de frente e quartos mobilados; com pensão, a preços muito reduzidos; Pensão Familiar, praça José de Alencar n. 14, Cattete. (Q 12305) G

ALUGA-SE, em casa de pequena familia de todo respeito, um optimo quarto de frente, bem mobilado, com café pela manhã, a senhor ou senhora distincta; rua das Laranjeiras n. 135. Tel. B. M. 1190. (Q 12304) G

ALUGAM-SE salas de frente, ricamente mobiladas, com pensão, para familias e cavalheiros de fino trato; r. Corrêa Dutra n. 31, proximo ao banho de mar. (Q 10946) G

ALUGAM-SE sala e quartos bem mobilados, a moços do commercio, com ou sem pensão, em casa de familia, na rua do Cattete n. 180, sobrado. (Q 10945) G

ALUGA-SE um quarto mobilado a moço decente, em casa de familia; 16, rua Alice (Laranjeiras). (Q 11801) G

ALUGA-SE um apartamento ricamente mobilado, para um casal de alto tratamento, sem filhos; rua Ferreira Vianna n. 53, terreo, Flamengo. (Q 12163) G

ALUGA-SE uma sala grande, sem mobilia, logar bom, casa franceza, centro de um terreno; preço 100$ por mez, á rua D. Carlota n. 55, Botafogo. (Q 11939) G

ALUGAM-SE, na Pensão Odeon, excellentes quartos para casaes e cavalheiros distinctos. Pensão de 1ª ordem á mesa e a domicilio; 1, Voluntarios da Patria n. 286. (Q 10911) G

ALUGA-SE, em casa de familia, um quarto mobilado, de porão habitavel, perto do banho de mar; r. Machado de Assis n. 24. (Q 10655) G

ALUGA-SE uma sala mobilada; rua Pedro Americo n. 26, Cattete. (Q 10813) G

ALUGA-SE, em casa de familia de todo respeito, um aposento com ou sem mobilia, a um ou dois cavalheiros decentes, só com café. Rua Bento Lisboa 34, sobrado. (Q 11854) G

ALUGA-SE um quarto mobilado para solteiro, sem pensão, em casa de familia, proximo ao Flamengo; rua Buarque Macedo 65, Cattete. (Q 11635) G

ALUGAM-SE uma grande sala e quarto mobilado, para senhores ou moços do commercio (Gloria); rua Santa Christina n. 16. (Q 9613) G

ALUGA-SE, em casa de familia, uma sala a rapazes do commercio, com pensão; tambem se fornece pensão a domicilio e serve-se á mesa; r. Dois de Dezembro n. 115. CATTETE, perto dos banhos de mar, e 10 minutos até á cidade. (Q 7963) G

ALUGA-SE, em casa de familia, uma boa sala de frente, mobilada, a tres rapazes do commercio ou a um senhor de tratamento; ver e tratar á rua do Cattete n. 209, 2º andar. (Q 9444) G

ALUGA-SE, em casa de familia ingleza, um bom quarto mobilado e com pensão. Rua Candido Mendes 63, Gloria. Telephone Beira Mar 4145. (Q 12078) G

ALUGAM-SE sala de frente e quartos, com pensão especial, e o maximo conforto, para casal ou cavalheiros de fino trato. R. Silveira Martins, 70. (Q 10760) G

ALUGA-SE uma esplendida sala com pensão, com mobilia ou sem ella, a casal ou cavalheiros muito distinctos; trata-se á rua das Laranjeiras n. 41, das 9 ás 5. (Q 110711) G

ALUGAM-SE sala de frente, ricamente mobilada, a casal, e quartos a moços, com ou sem pensão, preços modicos, e tambem um porão para deposito; r. Corrêa Dutra n. 78. (Q 9987) G

ALUGA-SE, na praia de Botafogo, um grande quarto mobilado, de frente, todo conforto, sómente a casal ou pessoa de alta distincção. Informa-se pelo telephone Beira-Mar 3870. (Q 11588) G

ALUGA-SE uma sala independente, em casa de familia, não tem outros inquilinos, á rua dos Voluntarios da Patria n. 20. (Q 12044) S

ALUGA-SE um quarto mobilado em casa de familia, na rua Alice n. 26, Laranjeiras. (Q 11737) G

ALUGA-SE um commodo bem mobilado com todo o conforto, banhos quentes e telephone; r. do Cattete n. 106. (Q 12039) G

ALUGAM-SE sala e quarto, mobilados e com pensão; praia de Botafogo n. 432. (Q 10669) G

ALUGA-SE um bonito sobrado, com jardim, por 422 mil réis mensaes, a quem comprar alguns moveis e tapetes por cinco contos de réis; rua Benjamin Constant n. 112. (Q 10674) G

FLAMENGO. — Aluga-se em confortavel predio, uma esplendida sala de frente, bem mobilada, com tres janellas para a frente duas para os lados, e um espaçoso e arejado quarto, com ou sem mobilia, com pensão, a casaes de tratamento ou cavalheiros distinctos. Telephone B. M. 3910. (Q 11704) G

PREDIO confortavel em Botafogo. Aluga-se a quem comprar os moveis. Tem contrato. Informações pelo telephone B. Mar 1656. (Q 10666) G

QUARTO arejado e mobilado; aluga-se com pensão, a casal ou a moços de respeito. Bambina 55. Botafogo. Tel. S. 1377. (Q 10933) G

SALA mobilada, em casa de familia socegada, aluga-se a senhora de tratamento; rua do Cattete n. 71, sobrado; tem telephone. (Q 12314) G

SALA grande de frente, aluga-se sem pensão á casal ou senhor de respeito em casa de familia de poucas pessoas; na rua Corrêa Dutra 141. (Q 10588) G

SALA de frente, com pensão, com ou sem moveis, aluga-se a casal distincto ou a dois moços de respeito, em casa de pequena familia, sem outro inquilino, preço 300$; rua Paysandu' 268, sob. (Q 12287) G

SALA. Senhor de posição precisa de uma completamente independente, com mobilia e sem pensão, em casa de pequena familia de Botafogo, sem outro hospede. Cartas a Kalifa. (Q 11927) G

SALA de frente e quartos com pensão, alugam-se á rua Cattete 246. Teleph. B. M. 3136. (Q 11043) G

SALA de frente, mobilada, aluga-se a um ou dois moços solteiros, casa de pequena familia estrangeira. Praia Botafogo, 468. (Q 10956) G

Olhe bem este pacote. Assim é que se acondiciona o ENO *legitimo*, conhecido e usado em toda a parte, ha mais de 50 annos. Não acceite succedaneos — *exija* o *legitimo*.

Sal de Fructa ENO
Eno's Fruit Salt

Um pouco do ENO, em agua, vem a ser um refresco espumante, agradavel e são, tanto para as crianças como os adultos. Tomando-se sem falta todos os dias, de manhã, o ENO conserva o estomago livre de azedume, estimula a digestão e promove a evacuação natural dos intestinos. Com o uso do ENO, ficam sempre limpos os orgãos da eliminação, o corpo todo torna-se vigoroso, e todas as faculdades mantem-se activas. Tomando-se o ENO em qualquer momento, desapparece a enxaqueca, o enjôo, a nervosidade, o cansaço, melhora-se a digestão, e cura-se a bilis. Para a prisão de ventre, tome-se o ENO n'agua quente.

A Venda em Todas as Pharmacias.

Preparado exclusivamente por J. C. ENO, Ltd., Londres, E. C. 1, Inglaterra

Agentes Unicos:
HAROLD F. RITCHIE & CO., Inc., Nova York, Toronto, Sydney
(3723)

PILULAS de VIDA do DR. ROSS
Tonico Laxativo Universal
(1431)

SO' 3 DIAS SO'

é o tempo preciso para cessar a gonorrhéa mais antiga e rebelde com a

Injecção Marinho

Os corrimentos das senhoras desapparecem no primeiro dia de uso — A' VENDA EM TODAS AS PHARMACIAS. (4043)

DYNAMOS
Companhia Paulista de Material Electrico.
Rio de Janeiro
Rua São José, 70
(8809)

SUOR FÉTIDO

dos pés e dos sovacos, catinga, frieiras, comichões, etc., desapparecem rapidamente com o uso do "*Subrol*". Preço, 2$; pelo Correio, 2$500. Vende-se na Perfumaria "A' Garrafa Grande", á rua Uruguayana n. 66.
PERESTRELLO FILHO & Cia.
(586)

Leme, Copacabana e Leblon

ALUGAM-SE, á beira-mar, Ipanema, um ou dois quartos, em casa nova e decente, com ou sem moveis; rua Prudente de Moraes n. 259. (Q 10832) H

ALUGA-SE uma ampla e arejada sala de frente, sem moveis e com ou sem pensão, a 2 senhores ou casaes estrangeiros; rua Barata Ribeiro n. 237, Copacabana. (Q 11582) H

ALUGA-SE por 1:200$000 mensaes e as taxas uma casa na Avenida Atlantica. Trata-se por favor com o sr. Teixeira, rua N. S. Copacabana n. 810. (Q 12067) H

ALUGA-SE na Av. Atlantica n. 636, uma esplendida saleta, com grande terraço, pensão completa, para casal distincto ou 2 cavalheiros. Preço 600$000. (Vae ter telephone logo). (Q 10919) H

ALUGA-SE quarto a rapazes solteiros e casaes sem filhos, proximo dos banhos de mar, á rua 20 de Novembro 491, Ipanema. (Q 11873) H

ALUGA-SE — Traspassa-se, com o aluguel de 700$ por mez, a grande casa da rua Prudente de Moraes n. 149; trata-se na mesma, Ipanema. (Q 9992) H

COPACABANA — Vendem-se duas casas novas propria para familia de tratamento; ver e tratar com o proprietario; á rua Barata Ribeiro n. 571. (Q 12291) H

COPACABANA — Aluga-se boa casa nova com todas as commodidades, perto dos banhos, tendo sete compartimentos, cozinha e quarto, criadas, jardim, Rua Barata Ribeiro n. 573, Copacabana. (Q 12311) H

Catumby, Estacio e Rio Comprido

ALUGAM-SE quarto e saleta a casal sem filhos ou pessoas de tratamento, á rua Machado Coelho, 100. (Q 10962) J

ALUGAM-SE dois esplendidos quartos, sem mobilia e com linda vista, a pessoas de tratamento que trabalhem fóra, em casa de familia; rua Santa Alexandrina n. 232. (Q 10912) J

ALUGAM-SE quartos, mobilados ou não, com pensão, a pessoas distinctas, em casa de familia de tratamento; r. Barão de Itapagipe, 160. (Q 10899) J

ALUGA-SE, em casa de um casal allemão, bonito quarto mobilado, com ou sem pensão, a casal ou senhor de tratamento (Entra-se rua Dr. Maia Lacerda, Estacio de Sá). Travessa Santos Rodrigues, 15. (Q 12258) J

ALUGA-SE bom quarto para uma senhora séria, em casa de pequena familia. Rua D. Minervina 8 A, Estacio. (Q 10882) J

ALUGA-SE, por fiança-contrato, moderno e confortavel predio á rua João Alfredo n. 7, no saudavel bairro da Muda da Tijuca. Chaves na casa dos fundos n. 98, da rua Pinto Guedes, junto á esquina ao lado. Trata-se com o dr. Góes, rua D. Eugenia, 42 (Itapiru'). Tel. Villa 3422. (Q 12050) K

ALUGAM-SE dois quartos da casa da rua Santa Alexandrina n. 489, com direito em toda a casa; tratar das 7 horas ás 13. (Q 10494) J

SALA ou apartamento. Aluga-se no melhor ponto do Andarahy, logar fresco e socegado, casa de todo conforto, rodeada de jardim; tem logar para automovel, entrada independente, sendo unico inquilino, preço do apartamento 350$000, sala só e café de manhã, com roupa c. c., 200$000 mensaes. Só se aluga a pessoa de fino trato. Breve temos telephone. Rua Grajahu' n. 98, perto do largo de Verdun. Querendo póde-se dar pensão. (Q 11981) J

Haddock Lobo e Tijuca

ALUGAM-SE confortaveis aposentos a familia e rapazes de fino trato. Pensão Silva Lobo, á rua Mariz e Barros, 200. (Q 12340) K

ALUGAM-SE uma sala e quarto, com direito a toda a casa; rua Conde Bomfim n. 111, casa 20. (Q 11958) K

ALUGA-SE uma boa sala de frente, com tres sacadas, mobilada e com pensão, a casal de tratamento, em casa de familia de respeito, na rua Dr. Felix da Cunha n. 42 (largo da Segunda-Feira). (Q 10896) K

ALUGA-SE, em Conde de Bomfim, uma casa completamente reformada, propria para familia de tratamento, jardim, quintal, 8 quartos, 3 salas, banheiro frio e quente, despensa, fogão a gaz e a lenha; trata-se no n. 230, onde estão as chaves. (Q 11922) K

ALUGA-SE, em casa de familia de todo respeito, um superior aposento, a pessoas idoneas; rua Santo Henrique n. 136 — Praça Saenz Peña. (Q 10932) K

A' RUA Conde Bomfim 164, casa de familia de tratamento, alugam-se commodos confortavelmente mobilados, com ou sem pensão, a casaes ou solteiros. Exigem-se referencias. Tem telephone. (Q 10671) K

ALUGA-SE, em casa de familia, um bem commodo mobilado, com pensão ou não, a pessoa só ou casal sem filhos; rua do Bispo n. 240, perto da rua Haddock Lobo. (Q 10677) K

ALUGA-SE com contrato, na rua Uruguayana n. 139, 1º andar, o bem localizado predio, com 8 quartos, da rua Haddock Lobo n. 319, aberto das 3 ás 5. (Q 9732) K

ALUGA-SE um magnifico aposento mobilado, com pensão, a casal ou familia de tratamento, palacete bem localizado, com todo conforto e cozinha de primeira ordem, á rua Haddock Lobo n. 180. (Q 11513) K

APOSENTO, cede-se um amplo, a casal, em casa de senhora respeitavel; rua S. Henrique 148, Praça Saenz Penna. (Q 12122) K

São Christovão, Andarahy e Villa Isabel

ALUGA-SE uma sala independente, em casa de familia, a moços, com ou sem pensão; rua Euclydes da Cunha n. 8; tem tres bondes á porta; sem outros inquilinos. (Q 10903) L

ALUGA-SE a casa n. 26 da rua General Canabarro com 3 salas, 4 quartos e mais dependencias, nova, por 400$; trata-se na mesma rua, 32. (Q 9085) L

ALUGA-SE um commodo por 75$, á rua Mariz e Barros n. 354, bondes de 100 réis. (Q 11853) L

ALUGA-SE, a casal sem filhos, o 1º andar do predio da praia de S. Christovão n. 173; aluguel 150$, deposito 250$; quem não estiver nestas condições não appareça. (Q 10963) L

ALUGA-SE, por contrato de 6 a 8 mezes, o predio mobilado da rua Gurupy n. 11, Andarahy. Póde ser visto das 10 horas em deante e trata-se na portaria da Alfandega, com o sr. Pimenta. (Q 12270) L

ALUGA-SE sala e quarto de frente (sobrado), em casa de familia, a casal sem filhos ou a rapaz solteiro, á rua Mourão do Valle n. 22, São Christovão. (Q 12139) L

APOSENTO de frente, mobilado, muito limpo, com pensão de 1ª ordem, aluga-se em casa de pequena familia, a casal ou rapazes. Rua dos Artistas 56 (Aldeia Campista). (Q 12152) L

ALUGA-SE um esplendido quarto a senhor de tratamento; para ver, avenida Pedro Ivo n. 59. (Q 12152) L

ALUGAM-SE duas casas novas acabadas de construir com accommodações para pequena familia, situadas no melhor local da Bocca do Matto; tambem se vendem facilitandose o pagamento; rua Neves Leão, tratar rua Lins Vasconcellos 378. (Q 11632) M

ALUGA-SE uma sala de frente em casa de um casal distincto, só a cavalheiro nas mesmas condições; aluguel 100$; rua Mariz e Barros, 87, sobrado. (Q 10660) L

ALUGA-SE uma sala de frente ou quarto, á rua D. Maria n. 110, sobrado, Aldeia Campista. (Q 11727) L

ALUGA-SE magnifica sala de frente a moços decentes, pagamento adeantado; rua Paraná n. 1, junto á Quinta. (Q 11562) L

SUBURBIOS

ALUGA-SE uma casa na rua Magalhães Couto; trata-se na rua Paraná n. 174, Encantado. (Q 10944) M

ALUGA-SE uma casa com 3 quartos, 2 salas, banheiro, tanque, jardim e entrada ao lado, em Cordovil, E. F. Leopoldina; informa-se com João Turco. (Q 11753) M

ALUGA-SE uma excellente casa, com 3 bons quartos, banheira esmaltada, para pequena familia de tratamento, á rua Cabuçu' 123, bonde Lins de Vasconcellos. (Q 12049) M

ALUGA-SE por 300$000, com contrato, o bom e reformado predio n. 263, da rua Imperial (Meyer). Informes 261, tratar á rua do Rosario n. 141, tabellião Hermes, com o sr. Freire. (Q 10459) M

ALUGA-SE o predio da rua Fernandes da Cunha n. 22, Anchieta, com 2 salas, 3 quartos e grande terreno; preço 140$000. Chaves com Oswaldo, rua Paulo Mello n. 1. (Q 10698) M

ALUGA-SE sala de frente a empregados do commercio, á rua Archias Cordeiro, 314, sob., Meyer. (Q 10676) M

ALUGA-SE ou vende-se o predio, com boas accommodações para grande familia, servido de luz electrica e gaz, no centro de grande jardim e pomar, á rua Visconde de Santa Cruz n. 60, Engenho Novo; trata-se na rua Dois de Dezembro n. 26, Flamengo. Telephone, Beira-Mar, 887. (Q 12007) M

SALA e quarto. Aluga-se em casa de pequena familia. Ver e tratar á r. da Matriz, 19, Engenho Novo. (P 12293) M

NICTHEROY

ALUGA-SE por 8 mezes, em Icarahy, uma pequena casa. Resposta a H. O. 253, na exped. deste jornal. (Q 10856) T

ALUGA-SE um quarto com meia pensão, para cavalheiro de tratamento; rua Moreira Cesar n. 107, Icarahy. (Q 10683) T

ALUGA-SE o predio onde funccionou o "Collegio Brasil", proprio para collegio ou casa de saude, local mais salubre de Nictheroy; rua Noronha Torrezão n. 662; tratar na mesma rua n. 640, Cubango. (Q 10501) T

ALUGA-SE uma grande sala de frente, mobilada, com pensão; preço modico; Icarahy n. 43. (Q 12286) T

Compra e venda de predios e terrenos

COMPRA-SE uma casa nos suburbios, até o E. Novo, por 9:000$; trata-se na rua Figueiredo, 11, Meyer. (Q. 11838) N

COMPRAS de predios e terrenos. Para que annunciar e despender tempo? Escreva para Caixa 5, Mensageiro Urbano, Galeria Cruzeiro. Ficará logo satisfeito e pur insignificante commissão. Não é agencia. (Q 11590) N

CASA — Mourão dos Santos, encarrega-se da venda de predios e hypothecas. Rosario, 161. Tel. N. 3166. (Q. 10412) N

COMPRAM-SE terrenos em todos os pontos da cidade. Pagamento á vista. Rua Visconde de Inhauma 82, esquina da Avenida. Escriptorio de Construcções. (Q 10425) N

CASA — Vende-se por 12:500$, sendo metade em prestações de 200$000 mensaes, ou constroe-se com apurado gosto, fornecendo-se o terreno. Empreza de Construcções. Rua Visconde de Inhauma 82, esquina da Avenida. (Q 10424) N

COMPRA-SE casa até 22:000$000, tres quartos, duas salas, etc. Dr. Dario, rua Buenos Aires n. 160, sob., das 3 ás 4 ou rua professor Gabiso n. 278 de manhã e á noite. (Q 8828) N

COMPRAM-SE predios e terrenos, em todas as localidades desta Capital e por qualquer preço. Informações á Caixa 2, "Jornal do Commercio". (Q 7981) N

CASA — Vende-se uma para pequena familia, á rua do Morro da Providencia, n. 109, preço de occasião. Tratar com o sr. Ayres, rua Uruguaiana, 139, sobrado. (Q. 10761) N

FIGUEIREDO, Gonçalves & Pires, compram e vendem predios e terrenos, transferencias de casas commerciaes e contratos. Uruguayana n. 95. (Q 7983) N

HABITAÇÕES — Modestas ou opulentas; a dinheiro ou a longo prazo, ninguem deve contratar sem primeiramente conhecer os orçamentos e admirar os bellos projectos de casa de architectura do Engenheiro Marini; Largo de S. Francisco 44, 2º. (Q 11915) N

Predios. Compro, occupados por negocio, Avenida Rio Branco 127. Cavanellas. (Q 9116) N

TERRENOS. Vendemos em lotes, promptos para receber edificação, no prolongamento da rua do Uruguay. Trata-se no Banco Português do Brasil, Candelaria, 24. (7672) N

VENDE-SE um predio grande, com 6 quartos, 2 salas e todos os melhoramentos necessarios, edificado em terreno de 19 m. de frente por 40 m. de fundos e perto do Estacio de Sá e Haddock Lobo. Está limpo e entrega-se vasio no acto da escriptura. Para ver e tratar com Raul, no Tabellião Victorio, á rua do Rosario. (Q 10800) N

VENDE-SE um grande terreno em Copacabana; trata-se com o sr. João Lobão, á rua Imperial n. 159 (Meyer). (Q 11844) N

VENDE-SE uma esplendida casa, perfeitamente nova, ainda não habitada, com duas salas, dois quartos, despensa, banheiro, etc. e cozinha; grande terreno, na rua Leite Ribeiro n. 7, Fonseca, em Nictheroy. Póde ser vista a qualquer hora e falar-se ali mesmo, das 3 ás 6 h., todos os dias. (Q 12105) N

VENDE-SE um automovel marca Studbacker, prompto para trabalhar, com accommodações para 7 pessoas; para ver e tratar rua da Alfandega 132, loja, Candido. (Q 11860) O

RINS, FIGADO ESTOMAGO

Effeito rapido e radical nas dôres dos rins, congestão do figado, ictericia, dyspepsia, arrôtos, máo halito, digestões difficeis e prisão de ventre habitual com as PILULAS "EMIL", vegetaes e sem diéta.
VIDRO, 2$000 — PELO CORREIO, 2$500
Depositarios: — PERESTRELLO FILHO & Cia.
URUGUAYANA, 66
Casa "A GARRAFA GRANDE"
Em Nictheroy: — *Drogaria Barcellos.*
(584)

VENDE-SE, na estação de Engenho de Dentro, uma casa em centro de terreno medindo 11 metros de frente por 58 de fundos, com duas salas, dois quartos, cozinha, etc. Preço réis 13:000$000. Trata-se á rua Gonzaga Bastos n. 59, Andaraby, telephone Villa 1440. (Q 11867) N

VENDE-SE um lindo predio ha pouco acabado, construcção moderna, tendo tres dormitorios, uma grande sala de jantar, cozinha com fogão a gaz, privada com banheira de 6 pés e aquecedor e filtro para agua, varanda e mais bemfeitorias, com jardim na frente. Ver e tratar á rua Manoel Alves n. 11, Meyer. (Q 4637) N

VENDE-SE em Ramos, um confortavel e novo predio para familia de tratamento, por 32:000$; trata-se á rua S. Pedro n. 86, 1º andar, com J. Malafaia & C.ª (Q 9867) N

VENDE-SE o solido e novo predio proprio para negocio, á rua Barão de Mesquita n. 825, em leilão, pelo leiloeiro Palladio, sabbado, 10 do corrente, ás 4 1/2 horas da tarde, em frente ao mesmo. (Q 10515) N

VENDE-SE o bom predio á travessa Maria José n. XX (Campinho — D. Clara) em leilão pelo leiloeiro Palladio, sabbado, 10 do corrente, á 1 hora da tarde, em seu armazem, á rua S. José n. 57. (Q 10519) N

VENDE-SE o bom e solido predio á rua Leopoldo n. 52, com accommodações para familia, em leilão, pelo leiloeiro Palladio, sabbado, 10 do corrente, ás 4 1/2 horas da tarde, em frente ao mesmo. (Q 10516) N

VENDE-SE o superior predio á rua Machado Coelho n. 75 (proximo á rua Visconde de Itauna) em leilão, pelo leiloeiro Palladio, sexta-feira, 9 do corrente, á 1 hora da tarde, em frete ao mesmo. (Q 10510) N

VIAS URINARIAS

Syphilis, molestias venereas e da pelle
DR. BELMIRO VALVERDE
Da Academia de Medicina
Tratamento rapido e garantido dos estreitamentos da uretra, gonorrhéas, cystites, hydroceles e hemorrhoidas. Exame directo da uretra, por apparelhos proprios. Cons.: largo da Carioca, 10, 1 ás 6. (3095)

VENDE-SE por 6:000$, o terreno na rua Conselheiro Ferraz, entre o n. 64 e 66, com 11 x 66, no Lins de Vasconcellos. Trata-se com o tabellião Machado, Rosario n. 115. (Q 11556) N

VENDE-SE boa casa, recente e moderna construcção, 4 quartos, etc., á rua Farme Amoedo 82, Copacabana. Trata-se com dr. Guedes, Rosario 151, sobrado, 4 ás 5 1/2. Teleph. N. 5545. (Q 10664) N

VENDE-SE um bom palacete á rua Vinte e Quatro de Maio; para ver e tratar á rua Buenos Aires n. 77 (loja). (Q 10678) N

VENDE-SE uma casa e um bom quintal, á rua Olivia Maia n. 110; trata-se na mesma, com D. Paula. (Q 11729) N

VENDE-SE por 10:500$000 uma boa casa, proximo do centro; informações gratis á rua Primeiro de Março, 20, 2º andar. (Q 11780) N

VENDE-SE por 28 contos a casa 147 da rua Santos Titara, com tres salas, tres quartos, porão habitavel, fogão a gaz, electricidade, etc. (Q 11728) N

VENDE-SE uma boa casa, completamente reformada e desoccupada, com 3 grandes quartos, 2 grandes salas, grande salão no porão, terreno com 10-70 por 50-50; rua calçada, perto de muitos bondes e logar secco e saudavel; á rua Alvaro 74, E. Novo, onde se trata. (Q 11733) N

VENDE-SE uma casa com boa chacara; trata-se estrada Octaviano 214, estação de Turyassu', Linha Auxiliar. (Q 10900) N

VENDEM-SE, em V. Isabel, 2 predios de 2 pavimentos, construcção especial. Tratar Rosario 147, loja (sem commissões). (Q 10949) N

VENDE-SE uma casa para pequena familia, á travessa Itararé n. 4, Ramos; trata-se na mesma.

VENDE-SE, em Ipanema, um excellente predio para familia de tratamento; informa-se pelo tel. Ip. 1679. (Q 10835) N

VENDEM-SE uma rendosa avenida com bonde á porta, em S. Christovão, por 42:500$, e por 23:000$ dois bons predios no Estacio; tratar com J. Malafaia & C., S. Pedro 86, 1º andar, das 8 ás 4. Não se attende ao telephone nem a intermediarios. (Q 10847) N

VENDAS DIVERSAS

VENDE-SE um piano, de particular, em perfeito estado. Rua dos Arcos 37-A. (Q 12253) O

VENDEM-SE 3 moedas de cobre e uma de prata, portuguezas, do reinado de D. João V, e uma de cobre da ex-Republica Central. Cartas nesta redacção, a X. V. (Q 12155) O

VENDE-SE um leque de tartaruga e pennas de avestruz. Cartas nesta redacção, a M. D. (Q 12153) O

VENDEM-SE uma armação com 2 mts. x 75, propria para armazem de fazendas ou seccos e molhados; tambem uma vitrine toda envidraçada, uma machina Singer de 6 gavetas e duas vitrines pequenas para frente, tudo preço de occasião; tratar com o sr. Arnaldo. Rua 7 Setembro, 191. Telephone Central 3963. (Q 11393) O

VENDEM-SE uma boa e nova machina de pé e uma algebra de Comberousse. Riachuelo 127. (Q 11823) O

VENDE-SE 1 magneto marca Bosch. Rua General Camara n. 42. (Q 12121) O

VENDE-SE um bom violão por 100$, á rua Barão Bananal 246, Cascadura. (Q 12124) O

VENDE-SE uma machina de costura Singer, gabinete inteiro, com motor electrico ou sem motor. R. Senador Pompeu 174, fundos. (Q 12179) O

VENDEM-SE carrocinhas tricycles, proprias para padarias, armazens, a 310$000, á rua Frei Caneca, 49. (Q 10717) O

VENDE-SE uma loja de ferragens, louças e mais miudezas. Boulevard 28 de Setembro, 269. (Q 10673) O

VENDEM-SE carrinhos de mão usados para aterro. R. Larga, 178. (Q 10733) O

VENDE-SE uma balança com cadeirinha para consultorio medico ou pharmacia, pesa 200 kilos, é nova e esmaltada. Rua 7 de Setembro 199, loja. (Q 11749) O

VENDE-SE uma talha de ferro com grande corrente, para desoccupar logar. Tratar rua Leopoldo n. 46, c. 1, Andaraby. (Q 11761) O

VENDE-SE legitima palha de seda, com semente, excellente qualidade, na Av. Rio Branco 147, sala 1. (Q 11780) O

VENDEM-SE capas para mobilia, 1 V. a 85$, Stores bordados com armação a 25$; á rua Senador Euzebio, 88, tel. Norte 4079. Casa Verde. (7724) O

VENDE-SE uma machina de costura Singer, funccionando com pé e mãos, á rua Ferreira Nobre n. 31, Meyer. (Q 12283) O

BRILHANTES 2:000$000 kte.
OURO 7$000 – PLATINA 40$000

Pratas do Imperio 40 %. Baixellas de prata, castiçaes e bandejas, compram-se. Rua 7 Setembro 207, sobrado, sala 5. Junto ao dentista — (Syndicato). (Q 10904)

VENDE-SE um terreno medindo 20 x 45, já plantado. Trata-se na mesma rua Capitão Arruda, estação de Belford, Linha Auxiliar, Estado do Rio. (Q 9983) N

VENDE-SE uma casa com 4 quartos, porão habitavel, em Villa Isabel, preço 30:000$; trata-se com o sr. Souza, rua Visconde Santa Isabel n. 1, das 4 ás 5 horas. (Q 10744) N

VENDEM-SE bons lotes de terreno a 200$, em prestações, na parada Thomazinho, Linha Auxiliar, logar muito saudavel como póde ser visto pelo grande numero de familias lá residentes ali, lotes com laranjeiras da Bahia, Pera e Selecta, a 5$ cada pé carregado de frutas; vende-se tambem uma casa para negocio e familia, nova, em frente á parada; informações na pharmacia em frente á estação de São Matheus, muitos trens diarios ida e volta 300 e 500 réis. (Q 11181) N

VENDE-SE bom predio na Bocca do Matto, 2 salas, 3 quartos, cozinha e mais dependencias, prompto para ser habitado. Trata-se á rua da Misericordia 6, sobrado, com o sr. Jorge. (Q 11950) N

VENDE-SE o predio da rua General Canabarro 66, com todo conforto para familia de tratamento; trata-se na mesma, das 9 ás 6 da tarde; acceita offerta. (Q 11941) N

VENDE-SE uma casa de quitanda na estrada Octaviano 214, estação de Turyassu', Linha Auxiliar. (Q 10900) N

VENDE-SE uma casa com 2 q., 2 s., latrina e luz electrica, na rua Itaparica n. 40; trata-se no Caminho dos Pilares n. 307, Inhauma. (Q 10906) N

CARNAVAL!!
(BAILES)
1 par de finissimos SAPATOS para homem, de BUFALO branco, em pellica envernizada, forma CENTENARIO.
40$
Na CASA NERO
RUA S. JOSE', 69
(7451)

VENDE-SE um bom lote de terra, preço 1:000$000, podendo ser a metade a prestações, á rua Intendente Magalhães, 60, Cascadura. (Q 10921) N

VENDE-SE um terreno na r. Sara, na Cidade Nova, com 7 m. de frente e 17 m. de fundo, preço réis 1:200$000; trata-se á r. do Rosario 172, sala 2, 1º andar, da 1 ás 2, com Pereira. (Q 10922) N

VENDE-SE um solido predio com 2 salas, 3 dormitorios e mais pertences, centro de terreno 21 x 35, arborizado, á rua Padre Roma n. 89, Engenho Novo, bondes de Lins de Vasconcellos; póde ser visto a qualquer hora, pois se encontra desoccupado. Trata-se á rua da Assembléa n. 54. Optica Brasil, das 10 horas ás 5, com o proprietario. Preço de occasião. (Q 10953) N

VENDE-SE, na rua Magalhães Castro, um predio com 6 quartos, 2 salas, cozinha e grande quintal, preço 20 contos; trata-se na rua da Alfandega 132, loja, Candido. (Q 10959) N

VENDE-SE um predio com 5 quartos, centro de terreno que mede 11 x 60, todo arborizado, jardim, carreto, banheiro, despensa, cozinha, boa sala de jantar, predio limpo, preço 45 contos; trata-se na rua da Alfandega 132, loja, Candido. (Q 10959) N

VENDE-SE uma grande área de terreno que mede 110 x 230, marginando a estrada Villa da Pavuna, e situada entre as estações de Belford Rocho e Rocha Sobrinho, preço 5 contos; para ver e tratar rua da Alfandega 132, loja, Candido. (Q 10959) N

VENDE-SE por 22:500$, o predio da rua do Mattoso n. 188; trata-se no mesmo, com o proprietario, das 13 ás 15 ou Barão de Mesquita n. 381. (Q 10707) N

VENDE-SE cacão da melhor qualidade, na Av. Rio Branco 147, sala 3. (Q 11789) O

VENDE-SE uma machina registradora duas gavetas. Informar na General Camara, 109. (Q 9977) O

VENDE-SE, no Meyer, junto á estação, um bom café e bilhares, com contracto grande e vantajoso. Tratar á r. do Rosario 147, loja. (Q 10948) O

VENDE-SE de particular e em perfeito estado, por preço de occasião, um SEDAN DODGE BROTHERS. Trata-se á rua Evaristo da Veiga n. 19, com o sr. Rezende. (7784) O

VENDEM-SE carroças e animaes com licenças novas, para terminação do negocio; vende-se o terreno ou aluga-se a cocheira. Para ver e tratar á rua Francisco Manoel n. 26, estação do Sampaio. (Q 12272) O

VENDE-SE automovel de força, para sete pessoas; trata-se na rua Senador Vergueiro 143, com o sr. João, com N. 2497. (Q 11940) O

VENDE-SE uma machina de costura Singer, 5 gavetas, quasi nova, preço de occasião, na rua Evaristo da Veiga 47, loja. (Q 11984) O

VENDE-SE uma machina photographica 18 x 24, perfeita, com todos os movimentos, quatro chassis duplos, objectiva de Zeiss, 650$000. R. Tiradentes 9, sobrado. (Q 11980) O

VENDE-SE 1 machina Singer com 7 gavetas, de costura e bordar, está nova, preço de occasião. Rua Affonso Penna 89, c. I, prox. Haddock Lobo. (Q 12327) O

VENDEM-SE uma vitrine e um varejo, proprio para cigarros; ver e tratar á rua Marechal Floriano Peixoto n. 222. (Q 11982) O

VENDE-SE um deposito de pão com diversos addicionaes, livre e desembaraçado, á rua Itapirú n. 215; o motivo da venda explica-se ao pretendente. (Q 10968) O

VENDE-SE um piano francez, em bom estado, á rua Barão de Itapagipe, 153. (Q 11977) O

TRASPASSES

RESTAURANTE em sobrado, proximo da praça Tiradentes, traspassa-se, negocio para pouco capital; informa rua do Senado 6, terreo. (Q 11896) P

TRASPASSA-SE um sobradinho com 4 quartos e mais dependencias, tudo mobilado. Rua do Cattete 251. (Q 10960) P

TRASPASSA-SE uma pequena pensão familiar na praia de Botafogo; cartas neste jornal, a L. L. R. A. (Q 10668) P

TRASPASSA-SE papelaria ou só o contrato, 4 1/2 annos e armações; tem sobrado; aluguel 200$. Caixa Postal 602. (Q 11947) P

TRASPASSA-SE uma casa de molhados finos, fructas, balas, etc., propria para outro ramo de negocio. Trata-se rua 13 de Maio n. 8, com o sr. Mario. (Q 11910) P

TRASPASSA-SE uma casa com 1 sala, quatro quartos, sala de visitas, jantar e demais dependencias, todas mobilias modernas, na rua Buarque de Macedo. Escrever para H. H. neste jornal. (Q 12279) P

TRASPASSA-SE um bar com um parque de diversões; trata-se com o sr. Paranhos, no Garoto do Meyer do Novo. (Q 11834) P

Achados e perdidos

COMPANHIA Aurea Brasileira — Avenida Passos, 11. Perdeu-se a cautela n. 65.535 da secção de penhores desta companhia. (Q 12181) Q

COMPANHIA Aurea Brasileira — Avenida Passos, 11. Perdeu-se a cautela n. 59.630, da secção de penhores desta companhia. (Q. 10807) Q

...a Silva, Jorge da Silva Oliveira, Becco do Rosario, 11, largo. Perdeu-se a cautela desta casa sob n. 6949. (Q. 12708) Q

...sa Gonthier, Henry & Armando. Rua Luiz de Camões ns. 45 e 47. Perdeu-se a cautela n. 313338, desta casa. (Q. 11703) Q

ERNESTO Campello. Avenida Passos n. 29. Casa Campello. Perdeu-se a cautela n. 21.780, desta casa. (Q. 11779) Q

GRATIFICA-SE com 100$ a quem entregar á United States Rubber Export Co., Ltd., Rua Maranguape, 5 — um enveloppe intacto, marcado Cleveland Automobile Co., que perdeu-se na Avenida Rio Branco, entre as ruas 7 de Setembro e Alfandega. (Q. 10885) Q

PERDEU-SE a caderneta da Caixa Economica n. 379.720 da 3ª série. (Q. 10000) Q

PESSOA que se retira vende com urgencia um piano francez para estudo, preço baratissimo. Ver e tratar á rua do Mattoso 112, casa 10. (Q. 11923) Q

PERDEU-SE a caderneta da Caixa Economica, da 3ª série, numero 261.147. (Q. 12377) Q

PERDEU-SE a caderneta numero 333.728, da Caixa Economica. (Q. 9978) Q

PERDEU-SE a cautela n. 31.643, de 1922, da Caixa Economica do Rio de Janeiro. (Q. 10939) Q

PERDEU-SE a caderneta da Caixa Economica n. 268.269, da 3ª série, pertencente a Alberto Gago Torres Bermudes. (Q. 11832) Q

VIANNA, Irmão & Cia. Rua Pedro I, antiga Espirito Santo, 28 e 30. Perdeu-se a cautela n. 38.212 desta casa. (Q. 12367) Q

DIVERSOS

AOS srs. commerciantes ou industriaes, que queiram ter marca registrada ou privilegio em la R. Argentina, peçam catalogos; dão-se gratis. Antonio Cena. Frei Caneca 77. (Q. 12274) S

ALUGA-SE um automovel Benz, com 7 logares, para os quatro dias de Carnaval; trata-se á rua da Holanda n. 186. (Q. 11048) S

ANTES de comprar o remedio aconselhado, saiba o preço na Drogaria André; Sete de Setembro 30. (P. 634) S

ARREIOS velhos de carro. Compra-se um par que tenha a ferragem de metal branco ou amarello, em perfeito estado, por preço de occasião. Telephonar 1417 B. M., até ás 10 horas da manhã. (Q. 12127) S

ATTENÇÃO — Modistas. Executam-se vestidos, modelos de senhoras e creanças, luto em 24 horas, bordados a mão e á machina, fantasias para carnaval desde 10$, á rua [illegible] n. 352. (Q. 9427) S

A CASA COTRIM, vende machinas de costura, novas, usadas a 80$, 180$, 250$, 330$ e 500$. Troca-se, concerta-se e compra-se machinas Singer de 3, 5, 7 e gabinetes inteiros; paga-se bem, manda-se mechanicos a domicilio. Rua da Constituição n. 38, loja. Tel. Central 4242. (Q. 7023) S

A MECANICA RENOVADORA — Não teme confronto com os seus serviços de reforma, concertos, limpezas, etc. de machinas de escrever, de calcular e de registrar. Vende machinas de 2ª mão, em perfeito estado. Rua do Carmo n. 43, sob. Central [illegible]. (Q. 9523) S

ALUGAM-SE ternos, smocking, casaca, facto, cartolas; preços 20 % menos que outras; rua Senador Dantas n. 25, loja. (Q. 10497) S

AUTOMOVEL. Aluga-se um de 4 logares, para os 3 dias de Carnaval. Rua S. João 39, Rocha, das 8 ás 10 da manhã. (Q. 10672) S

AUTOMOVEL marca Opel, vende-se, por (um conto e quinhentos), motor, podendo fazer o corso carnaval com segurança. Garage Haddock Lobo. (Q. 10775) S

ATTENÇÃO. Compram-se moveis claros e escuros, machinas de coser, cofres, crystaes e metaes, pratas, antiguidades, armações, balcões e tudo mais que represente valor. A casa que mais vantagens offerece e attende immediatamente, á rua Frei Caneca 341. Tel. Villa 4665. (Q. 12043) S

ARAME para encadernação, de todos os numeros, á venda na casa Jacob Kositski, especialista em machinas e materiaes para typographia, á rua Buenos Aires n. 223, proximo á Avenida Passos. (Q. 9991) O

BORDADOS finos a mão, em branco e sedas, filet, etc., fazem-se no atelier de Mme. Annita, Avenida Rio Branco 129, 2º andar. Tel. C. 2377. (Q. 8515) S

COLLETES, cintas e porta-seios, dos mais elegantes. Mme. Blanch. Rua Visc. Itauna, 139. Chamados, Norte, 2722. (Q. 11892) S

CARNAVAL Quem quizer assistir o carnaval com toda a commodidade, segurança e economia aluga uma sala ou simplesmente uma janella no ponto mais central e mais chic da avenida Rio Branco 149, 2º andar. (Q. 12251) S

CASA VERDE — V. Ex. está noivo? Deseja comprar moveis de fino gosto? Queira visitar a nossa exposição. Rua Senador Euzebio n. 60. Tel. Norte 4079. (Q. 7714) S

CATARRHO — Peitoral Marinho elimina e desinfecta o pulmão — R. 7 de Setembro, 186. (633) S

CABELLEIRA para o carnaval. Vende-se uma nova e bonita, por 100$000; rua Francisco Eugenio, 145, São Christovão. (Q. 10870) S

COMPRA-SE piano, urgente para particular, bom autor, embora precise algum concerto; Tel. 241 Villa. (Q. 10931) O

CAMINHÃO — Aluga-se por réis 1:100$000 para os 4 dias do carnaval, Rua São José, 78, 2º. (Q. 11826) S

Constipação — Aborta com 3 colheres de Peitoral Marinho — Rua Sete de Setembro 186. (633)

CARTOMANTE — D. Maria Emilia, a celebre e 1ª. do Brasil e Portugal, consagrada pelo povo a mais perita, a ultima palavra da cartomancia e em sciencias occultas, ás damas, familias do interior e fóra da cidade consulta por carta sem a presença das pessoas, unica neste genero, maxima seriedade e rigoroso sigillo; residencia á rua de S. João n. 59, perto das barcas em Nictheroy e caixa postal 1688. Rio de Janeiro. (Q. 11987) S

COMPRAM-SE moveis usados, qualquer quantidade, paga-se bem, decide-se immediatamente, seja qual fôr o valor; não vendam sem ouvir a nossa offerta. Attende-se chamados com urgencia. Telephone Norte 2845. Rua Visconde de Itaúna n. 149. (Q. 11976) S

Carnaval Alugam-se janellas no melhor ponto da Av. Rio Branco, 149, 2º andar, para os 4 dias. (Q. 11644)

CAUTELAS da Caixa Economica e das casas de penhores; ouro, prata e brilhantes; compram-se e pagam-se bem na mais antiga casa da Avenida Passos n. 29, tem placas esmaltadas. C. Moraes & Cia., 29. (Q. 11096) S

COMPRAM-SE roupas usadas de homens, e tudo que represente valor. Não se fazendo questão do preço; chamados Norte 6370. Rua José Mauricio, 43. (Q. 11266) S

COMPRAM-SE roupas de homem usadas, agulhas de injecções, dentaduras; paga-se até 2$000 cada dente. Rua do Camerino, 42. Tel. Norte 5977. (Q. 3069) S

COMPRA-SE moveis, pianos, crystaes, metaes e objectos de arte; casas mobiladas de qualquer valor; paga-se os melhores preços; attende-se chamados com urgencia. Tel. B. Mar 729 — Cattete, 101. (Q. 6427) S

COMPRAM-SE roupas usadas de homens e senhoras, paga-se mais do que outros. Rua Senador Dantas n. 75, loja. Tel. Central 2344. (Q. 10405) S

COMPRAM-SE moveis, pianos, antiguidades, tapeçarias, louças, machinas e qualquer objecto usado. Não se desfaça de seus objectos sem ouvir a offerta do Grande Bazar Mundial. Attende a qualquer chamado, com urgencia. Tel. Norte 4618. Rua Visconde de Itauna, 183. (Q. 10597) S

CARNAVAL — Pessoa que tem 2 automoveis, empresta um, para os 4 dias, a quem licenciál-o. Leite Leal, 15. (Q. 10840) S

COMPRAM-SE folhas de zinco de 1ª pregada. S. Pedro, 33. Loja. Sr. Jorge. (Q. 10999) S

COMPRAM-SE moveis, pianos, metaes, crystaes, louças, tapetes, cortinas, cofres de ferro, estatuas de bronze; dá-se maior offerta; telephone Central 1241. Avenida Mem de Sá 208. (Q. 11535) S

DINHEIRO: Empresta-se na Companhia Territorial e Constructora, á rua S. Pedro 39, sobre mercadorias e moveis, ficando estes em poder do devedor. (Q. 11428) S

DINHEIRO — Empresta-se sob promissorias, desconto e caução de titulos, a juros modicos, á rua do Rosario n. 138, sob., sala 5. (Q. 7881) S

Dinheiro ao Commercio
JUROS BANCARIOS
Sob promissorias unicamente a negociantes, immediata solução, com Silva. Avenida Rio Branco n. 90 (1º andar). (Q. 9409)

DINHEIRO, empresta-se sob promissoria de 100$000 para cima. Avenida Passos 32, sob. (Q. 10721) S

DINHEIRO
Empresta-se por promissoria e redesconta-se titulos de commerciantes e particulares, pagamentos parcelados. Av. Passos n. 32, sob. (Q.10720)

DINHEIRO, empresta-se por promissoria, desde 100$000, com Covas. R. Constituição 8, loja. (Q. 11605) S

DINHEIRO — Compram-se mercadorias a dinheiro, qualquer quantidade, r. do Mercado 34, 1º, sala 17. (Q. 10565) S

DINHEIRO — A particulares, sob nota promissoria, com endosso de firma commercial idonea, taxa modica e solução rapida; a negociantes, condições especiaes. R. do Mercado 34, 1º, sala 17. (Q. 10565) S

DINHEIRO PENHORES
JOIAS e MERCADORIAS
CASA ARTHUR ALVIM
Rua Luiz de Camões 40
(Q. 6814) S

Dinheiro para hypothecas, qualquer quantia a juros modicos, informa J. Pinto, r. Rosario, 134, cartorio. (Q. 9918) S

DINHEIRO — Dá-se a juros de 5 a 8 % ao anno, sob hypothecas de propriedades, cauções de mercadorias e juros de apolices e titulos; empresta-se sob promissorias e inventarios de menores, custeiam-se processos, adeantam-se custas, pagam-se impostos, fazem-se obras, arrendamentos, encarregam-se de cobranças amigaveis e judiciaes, tudo com rapidez e seriedade; á rua do Mercado 34, sob. sala 6. Freitas. (Q. 11912) S

DINHEIRO sob garantias de pianos e mobiliarios que ficarão em deposito ou sob garantia do depositario idoneo. Companhia Aurea, Avenida Passos n. 11. (Q. 11739) S

DESCONTOS. Commerciaes ou particulares com endosso de firma commercial. Condições especiaes. Setario idoneo. Companhia Aurea, Avenida Passos n. 11. (Q. 11739) S

DERMICURA — Sara qualquer comichão, empigens, ou eczema. Vidro 2$500 (não é pomada). Dep.: rua S. Pedro n. 156. (Q. 8927) S

Energia. Tome Juventol; r. dos Andradas 43 e 45. (633)

ESPIRITA clarividente e magnetisador, consultas sobre qualquer assumpto, realizam-se todos os assumptos da vida, dá lições de magnetismo de 1 ás 5 horas da tarde, á rua Barão de Iguatemy 57. Mattoso. (Q. 11645) S

EM casa de familia, aluga-se uma boa sala de frente, com pensão. Informações pelo teleph. 2275 Villa. (Q. 12312) S

ESPIRITISMO — Attende-se gratuitamente. Travessa da Luz 4, sobrado, Rio Comprido, casa de familia respeitavel. Não se trata de doenças. Trabalhos com a maxima seriedade. (Q. 10908) S

ESPIRITA, consulta com muita clareza o que a pessoa deseje saber. Cartas a J. T., caixa postal 2.417, Rio. (Q. 10641) S

ESPINHAS, pannos, pelle estragada? Dermoplastina; agente, Antonio Pacheco, caixa 717. (Q. 4165) S

FAMILIA americana que se retira, vende um excellente autopiano, por preço de occasião. Rua do Roso n. 42, casa 4, Laranjeiras. (Q. 12238) O

FORD Double Faeton, em perfeito estado, pintado de novo, vende, occasião, preço, 2:500$. Tel. S. 1285. (Q. 11741) O

GIRIBITA — A melhor aguardente, feita somente do caldo da canna que se fabrica no Paiz, aviam-se pedidos de qualquer pedidos de qualquer quantidade em caixas e barris. Dirijam-se a Araujo Lyra & C. Avenida João de Barros n. 88, Recife, Pernambuco. (6384) E

HOJE — Vendem-se ternos de casemira fina de paletot sacco, frack smocking, casaca, sobretudos de 250$ por 30$, 35$, 40$, 45$, 65$, 150$ e colletes de 70$ por 5$, paletot de 120$ por 10$ a 45$ e vestidos finos de 400$ por 35$, 40$, 50$, 60$, 75$ e costumes tailleur por 30$, 35$, 40$ a 70$. Liquidação; rua Senador Dantas n. 75, loja. (Q. 10498) S

HYPOTHECAS — Antichreses, compra e venda de immoveis, projectos de construcções, administração de bens em geral; informa-se com dr. Marinho; Escriptorio, Largo da Carioca n. 17, sob., sala 2. Tel. Central 1092. (Q. 9939) S

HYPOTHECAS rapidas, discripção absoluta. Cartas ao Capitalista, Caixa Postal 439. (Q. 7982) S

IMPOTENCIA — Seu tratamento, á rua da Assembléa n. 54, das 9 ás 9, DR. PEDRO MAGALHÃES. (Q. 10343) S

MODISTA perfeita de vestidos finos, costumes, e dá lições de côrte. Largo do Rosario n. 22. (Q. 10758) S

MME. MUSET — Espirita vidente; rua Visconde de Itauna 525. (Q. 10640) S

MACHINA Singer, de costura, compra-se 1 ou 2 cautela, telephonar 384, Villa, sr. Adelino. (Q. 11684) O

MARMITAS — Comida excellente a preços modicos. Pensão "Esperança", Cattete 201. (Q. 10603) S

MME. ANNA, vidente, séria, trabalha com toda a clareza, rua Buenos Aires 202. (Q. 11970) S

MME. Oriental, espirita e celebre cartomante, a unica em sciencias occultas, com 20 annos de pratica em Jerusalem e na maior parte da Europa. Ler no "Rio Jornal" de 1 de janeiro, as suas prophecias para o anno de 1923. Revela o segredo humano pela graphologia phisionomica, lê a palma da mão e toda a sina da pessoa pelo horoscopo cabalistico. A Mme. Oriental attende suas consultas todos os dias, em seu consultorio, na sua residencia, á rua da Constituição 47 (1º andar); Tel. C. 2308. (Q. 11963) S

MME. Suzana executa vestidos pelos modelos mais recentes, a preços modicos, attende a chamados; Avenida Central 39, 2º and. (Q. 10930) S

MATRICULAS na Capitania do Porto, licenças de embarcações, vistorias, vistos, arrolamentos e licença de pescadores, certidões de edade, com J. Manoel Liborio. Praça Servulo Dourado. Escriptorio. (Q. 12094) S

MACHINAS de escrever, officina e deposito das melhores marcas de machinas, fitas e papel carbono; rua da Alfandega n. 137; Tel. Norte 3450. E. Magalhães. (Q. 2414) S

MOVEIS — De casas de familias ou escriptorios, não vendam sem chamar a Casa Lion. Rua do Rosario, 145. Tel. Norte 5153. (Q. 6592) S

MACHINAS de escrever Underwood, Remington, Corona, Monarch, Smith Bros, Oliver, Ideal, etc. vendem-se, rua do Carmo 43, sob. Central 1239. (Q. 9524) S

MUSICAS para pianolas de 65 notas. Compram-se por preço de occasião, estando perfeitas. Offertas á rua dos Ourives n. 25, dirigidas ao sr. Paixão. (Q. 11539) S

MACHINA Singer, de costura, compra-se uma ou uma cautela; tel. Norte 3350. (Q. 12271) S

PRECISA-SE de uma sala mobilada e toilette, em casa de familia, para ser occupada duas vezes por semana, para um casal de tratamento. Resposta por escripto a F. Pereira, á rua Gonçalves Dias n. 39, loja. (Q. [illegible]) S

OFFERECEM-SE capas para mobilia, a 85$. Sacos bordados a 25$, com armação, á rua Senador Euzebio 88, tel. Norte 4079. Casa Verde. (7714) S

Nevralgia — Em 5 minutos desapparece com Linimento Marinho — Rua Sete de Setembro 186. (633) S

PIANO. Vende-se um lindo e perfeito, [illegible] (Q. [illegible]) S

PIANO. Vende-se um Pleyel perfeito. Preço de occasião. [illegible] (Q. [illegible]) S

PIANO. Vende-se um barato. [illegible] (Q. [illegible]) S

PRECISA-SE [illegible] para consultorio medico. Offertas com preço [illegible] Correio da Manhã. (Q. [illegible]) S

PRECISA-SE — Casal sem filhos procura sala grande ou dois quartos, no Centro, sem moveis e sem pensão. — Cartas neste jornal a G. B. (Q. 12178) S

PIANOS — Não comprem sem visitar a grande exposição de R. Ferreira & C. ou pedir catalogos. Preços populares e dá-se prazo. [illegible] n. 388. Tel. V. 3968. (632)

PIANO. Compra-se urgente, para particular, bom autor, embora precise algum concerto. [illegible] Villa. (Q. [illegible])

QUE CALOR!... vende-se ternos [illegible] Rua Senador Dantas n. 75. "Casa Rollas". (Q. 10496) S

Rheumatismo Gotta Arthritismo
Com o uso de — ORAMIN — com este maravilhoso e incomparavel medicamento curam-se todas as dôres de Rheumatismo e de Gotta, as mais violentas e insupportaveis, em poucas horas. A' venda nas Pharmacias. Depositarios no Rio: SILVA ASSUMPÇÃO & C. Rua Gen. Camara, 131. (8533)

Rheumatismo. Fricções com Linimento Marinho e a dôr cessa — Rua 7 de Setembro 186. (633) S

SYPHILIS e consequencias. Cura radical com injecções INDOLORES, de 606, 914. Assembléa n. 54, das 9 ás 9. DR. PEDRO MAGALHÃES. (Q. 10344) S

SACADAS para o carnaval, [illegible] (Q. [illegible]) S

TERNOS a prestações [illegible] (Q. [illegible]) S

UMA senhora casada, [illegible]

Virilidade. Tome JUVENTOL. r. dos Andradas, 43 e 45. (633)

VETERINARIO — [illegible]

GONORRHEA e suas complicações. Cura radical [illegible] (Q. [illegible])

MEDICOS

DR. POSSOLLO — [illegible]

DR. ALBERTO CAVALCANTI DE ALBUQUERQUE [illegible]

Tuberculose [illegible] (Q. [illegible])

MOLESTIAS DOS OLHOS E OUVIDOS — DR. NEVES DA ROCHA — Avenida Rio Branco 90, das 12 ás 3 horas da tarde, ás segundas, quartas, sextas e sabbados; nos outros dias em Petropolis (Q. 12133)

CLINICA DE SENHORAS
Tratamento moderno das doenças do utero [illegible]

VIAS URINARIAS
[illegible] Assembléa, 54, das 10 ás 12. Dr. Pedro Magalhães. (Q. 10340)

DR. MONTEIRO [illegible]

DOENÇAS DO ESTOMAGO, INTESTINOS, FIGADO E NERVOSAS — DR. RENATO DE SOUZA LOPES, professor da Faculdade. Exames e photographias pelos raios X. Tratamento especial da epilepsia. R. S. José 39, de 3 ás 6 diariamente. Tel. 5282 C. Res. Rua Voluntarios, 33. (7984)

Dr. Hernani de Irajá
Doenças venereas, Syphilis
Tratamento rapido da Blenorrhagia.
Applicações de neosalvarsan (914) e sulfarsenol.
CONSULTORIO: Rua dos Ourives 30 (1º).
Telephones: B. M. 2423
Norte 1422.
[illegible]
(Q. 5907)

Zumbidos nos ouvidos — Tratamento pelo Dr. Neves da Rocha, [illegible] Avenida Rio Branco n. 90 [illegible] (Q. 22125)

DR. OLYMPIO DA FONSECA FILHO, [illegible] (Q. [illegible]) R

NARIZ, garganta e ouvidos. [illegible] (Q. [illegible])

DR. CARMO PEREIRA. [illegible] (Q. [illegible]) A

Doenças internas de adultos e creanças
DR. BRUCE MALLIO
Av. Gomes Freire, 25
Tel. C. 1467
Attende aos chamados.
(7371)

HYDROCELE, TUMORES DOS SEIOS, VENTRE E ESCROTOS
HYDROCELE — [illegible] Uruguayana 105, sob., das 3 ás 4. (9780)

DENTISTAS

DR. SILVINO MATTOS — Dentaduras com ou sem chapas, "pivots", corôas, obturações e tratamento de dentes, sem a minima dôr, extracções [illegible] Serviços perfeitos, rapidos e garantidos. Preços modicos e em prestações. Rua 7 de Setembro, 231; das 7 ás 21 horas, todos os dias. Tel. 1.555, C. (Q. [illegible]) R

ALUGA-SE um bom consultorio dentario, [illegible] (Q. [illegible]) R

ALUGA-SE [illegible] (Q. [illegible]) R

CONSULTORIO dentario — [illegible] (Q. [illegible]) R

DENTISTA — [illegible] (Q. [illegible]) R

DENTISTA
DR. MOREIRA SENNA. [illegible] (Q. [illegible]) R

Dentes bonitos
Encontram-se nas afamadas dentaduras anatomicas, confeccionadas pelo laureado cirurgião-dentista Dr. SILVINO MATTOS, á rua 7 Setembro, 231. (Q. 11961) R

DENTISTA — [illegible] (Q. [illegible]) R

DENTISTA — [illegible] (Q. [illegible]) R

DENTISTAS — [illegible] (Q. [illegible]) R

DENTISTA — [illegible] (Q. [illegible]) R

DENTISTA
DR. SILVINO MATTOS, laureado cirurgião-dentista, [illegible] Rua Sete de Setembro n. 231, [illegible] (Q. 11961) R

DR. SILVINO MATTOS reforma [illegible] (Q. 11961) R

DENTISTA
DR. ONOFRE DE ANDRADE — [illegible] (Q. 2434)

Dentista — [illegible] (Q. 8498) R

VENDE-SE uma cadeira do typo "Wilkerson" [illegible] (Q. 7984) R

PARTEIRAS

MME. Palmyra Taveira Morgado [illegible] (Q. 9070) Y

MME. GUEN, parteira, ex-interna [illegible] (Q. 5039) Y

SENHORAS — [illegible] (Q. 10345) Y

PARTEIRA e enfermeira diplomada. [illegible] (Q. 7506) Y

Falta de menstruação [illegible] (Q. 8980)

SUSPENSÕES — [illegible] (Q. 7961) Y

MME. Palmyra, [illegible] (Q. 11586) Y

Casa em Copacabana
Aluga-se [illegible] (Q. 11824)

Professores e professoras

AULAS — Preparatorios e concursos. Prof. Dr. Washington Garcia. Rua Carioca 47, tels. 5530 C. e 748 C. (Q. 9757) Z

TRADUCÇÕES e versões pelo prof. Dr. Washington Garcia, a preços modicos; rua Carioca 47, tels. 5530 C. e 748 C. (Q. 9757) Z

COPIAS á machina, $600 por pagina; 7 Setembro n. 107, 1º. ESCOLA URANIA. (Q. 12215) Z

COPIAS á machina, traducções e versões do Inglez, Francez e Italiano para o Portuguez e vice-versa, avenida Rio Branco 149 — Escola Underwood. (Q. 12250) Z

CURSO Freycinet. Estão funccionando os seguintes cursos: vestibulares, admissão ao C. Militar, C. Pedro II e E. Normal, revisão para os exames de segunda época e commercial. As aulas do curso de preparatorios reabrem-se em 1 de março. Uruguayana, 47. (Q. 11237) Z

DACTYLOGRAPHIA — Ensino gratuito a senhoras e senhoritas, no Curso Freycinet. Uruguayana 47. (Q. 11236) Z

DACTYLOGRAPHIA, aprende-se na Escola Royal. Av. Rio Branco 151, Archias Cordeiro 159. (Q. 11341) Z

Machina de escrever
Vende-se uma para desoccupar logar; no Largo da Carioca 12, sobrado. (Q. 11079) Z

DACTYLOGRAPHIA — Ensina-se com teclado coberto, 3 vezes por semana, por 10$ mensaes. Alugam-se machinas a hora e executam-se trabalhos. Fazem concursos e dá-se diploma; 7 Setembro 107, 1º, Escola Urania. (Q. 12214) Z

500 RÉIS A HORA — ALUGAM-SE machinas de escrever. Largo da Carioca 6. (Q. 11980) Z

ESTUDANTE, de engenharia deseja leccionar em collegio ou curso. Não faz questão de hora. Cartas nesta redacção para S. M. (Q. 12136) Z

ESCREVER A' MACHINA — Curso completo em todas as machinas 50$000; aulas tres vezes por semana 10$000 mensaes; aulas diarias 20$. ESCOLA VELOX. Largo de S. Francisco, 36. (Q. 11670) Z

Inspector DE ALUMNOS — Precisa-se de um, interno; para tratar na rua Mariz e Barros n. 258. (Q. 11990) Z

INGLEZ, Mr. Rodger, americano, ensina este idioma, por preço modico; á r. da Alfandega n. 199, sob. (Q. 12593) Z

INGLEZ — Professor diplomado em Londres, acceita alumnos para conversação, etc., offerece as melhores referencias. Caixa Postal 2065. (Q. 10311) Z

INGLEZ e francez, ensina bom professor. Preços modicos, Rua dos Andradas 2º andar, das 12 ás 4. (Q. 11723) Z

DACTYLOGRAPHIA
COM DIREITO AO CURSO MECHANICO
AULAS 3 VEZES NA SEMANA 10$000 MENSAES.
CURSO RAPIDO 50$000, 100 LICÇÕES.
LARGO DA CARIOCA N. 6. (Q. 11979) Z

PROF. Française ensina francez pratico, methodo facil e rapido; r. Carmo 71, 3º. Faz trad. e corresp. (Q. 12249) Z

PROFESSOR BARBOSA. Lecciona portuguez, francez e arithmetica; preços modicos; rua da Alfandega 199. (Q. 10689) Z

PROFESSORA de curso primario offerece-se para ensinar em casa de familia ou em collegio. Falar para 3110 N. (Q. 11936) Z

PRACTICAL PORTUGUESE taught, moderate prices. R. dos Andradas 36, 2d. floor. From 12 to 4. p. m. (Q. 11722) Z

PROFESSORA ensina allemão e francez. Cartas com P. G. nesta folha. (Q. 6999) Z

PORTUGUEZ a estrangeiros. Professora diplomada ensina portuguez a estrangeiros. Cartas neste jornal, a H. S. (Q. 12118) Z

PROFESSORA — Moça diplomada, ensina portuguez a estrangeiros; cartas neste jornal a P. C. (Q. 11531) Z

SEM professor. Tachygraphia, methodo "Pitman-Viegas". A' venda em todas as livrarias e na Casa Crashley, r. Ouvidor, 38. (Q. 7493) Z

BRITADOR
Vende-se um novo; produz 2 a 3 metros cubicos por hora. Trata-se com Mario, á rua da Candelaria n. 97. (Q. 12019)

AUTOMOVEL
Vende-se um marca "Willy Six", 7 logares, licenciado, particular, podendo ser examinado das 8 ás 18 horas, á rua Maranguape 7, largo da Lapa, loja. (Q. 12081)

ARMAZEM
Aluga-se grande armazem. Rua da Alfandega n. 198. (Q. 10532)

Hemorrhoidas
Cura radical, sem dôr e sem operação.
Dr. Raul Pitanga Santos
RUA DO PASSEIO, 56, sobrado, de 1 ás 4.
(Q. 10866)

SOCIO OU SOCIA
Grande casa de diversões. Para exploração da uma já funccionando com bom contrato, de futuro garantido, procura-se socio ou socia solidaria ou commanditaria. — Cartas a M. S. P. na caixa deste jornal. (Q. 10706)

Pensão Velloso
A familias e cavalheiros alugam-se bons aposentos bem mobilados. Mesas pequenas. Banhos quentes. Tel. Beira Mar 1220. Rua Marquez de Abrantes n. 99. (Q. 10631)

Typographia
Pautação e papelaria. Material e armações excellentes. A casa, da qual se traspassa o contrato, permitte largo desenvolvimento das officinas. Estabelecimento novo mas já bem afreguesado. Vende-se com abatimento. — Avenida Gomes Freire n. 101. (Q. 9606)

FANTAZIA
Vende-se um dominó de luxo, setim bom, novo, apenas servido meia hora. Comprimento um metro 35 centimetros, mascara de seda nova, por 78$000. — Rua Assis Bueno 45 — Botafogo. (Q. 11569)

Pensão estrangeira
Aluga-se um bom quarto para rapaz e mais um de andar terreo, podendo servir para casal. — Rua Benjamin Constant, 394 Telephone B. M. 1375. (Q. 11599)

Blak Toy Terrier
Compra-se um cãozinho desta raça. Informa-se na rua Oliveira Martins n. 122. Telephone 1480 B. M. (Q. 10482)

BOM QUARTO
Aluga-se um, bem mobilado, para casal ou solteiro. Pensão de primeira ordem. Rua S. Salvador n. 31, perto do Flamengo. (Q. 10684)

Grande fabricação
de rodas e molas para automovel, em seis horas, trabalho garantido. — Rua S. Clemente 62 — Garage Elite. (Q. 10505)

MANICURE
Mme. Rosita. Trabalho perfeito. Vae a domicilio. — Chamados pelo telephone Beira Mar n. 1080. (Q. 11572)

ULTIMOS ANNUNCIOS

ALUGA-SE uma, confortavelmente mobilada, em casa de pequena familia de todo o respeito, a casal ou cavalheiro de fino tratamento, com pensão de 1ª ordem. Cattete 247, casa 4. Tel. B. Mar 1361. (Q. 12370) G

ALUGA-SE nova, prestes a vagar, 2 q., 2 s., etc., 300$ e taxas. Rua Dr. Lino Teixeira, E. do Riachuelo. Informa-se Central 2562. (Q. 12000) M

ALUGAM-SE 2 quartos, 1 mobilado com todas as commodidades, na rua Senador Euzebio n. 210 A, sobrado. (Q. 12351) I

ALUGAM-SE esplendidas sacadas para os 3 dias do carnaval, na rua Larga 22, 2º andar, telephone 5466 Norte. (Q. 12349) E

ALUGA-SE por 80$ um quarto, r. 2 de Dezembro n. 42, casa séria, só a moço. (Q. 11992) G

PRECISA-SE caixeiro para casa de petisqueiras. Treze de Maio, 30. (Q. 12366) D

PRECISA-SE de um empregado para cobranças e recados, ordenado 220$; dará como fiança 400$ em dinheiro para garantia do que se lhe confiar; rua Estacio de Sá 79, sob., das 8 ás 9 da manhã. (Q. 11994) D

QUARTO e optima pensão, para casal ou dois ou tres moços do commercio, em esplendido chalet muito arejado e quasi independente, aluga-se á r. Senador Dantas, 41. (Q. 11999) E

QUARTOS. Alugam-se mobilados e com pensão, á Av. Mem de Sá, 291. Pensão Internacional. (Q. 11973) E

SALA. Aluga-se uma de frente, mobilada, em casa de familia, a pessoas de respeito. Rua do Cattete 28, sobr. (Q. 10965) G

VENDE-SE um deposito de pão e balas, á rua Elias da Silva 339-A, Quintino Bocayuva. (Q. 11995) O

Predio em Botafogo
Vende-se um assobradado, de construcção moderna, com 2 salas e 6 quartos, em centro do terreno. Companhia de Administração Garantida — Quitanda, 73. (Q. 10717)

CASA NOVA
Traspassa-se o contrato de uma na rua Silva Manoel n. 13. Serve para uma pequena pensão, a quem comprar alguns moveis. Ver a qualquer hora. (Q. 9.996)

VENDEDOR
Casa estrangeira procura um conhecendo bem o ramo de tintas, vernizes, etc., para marca conhecida e acreditada. Dirigir-se á caixa do Correio 318, com detalhes e referencias. (Q. 12370)

100 MIL RÉIS
Gratifica-se a quem arranjar uma casa em Theresopolis, no alto ou Varzea, até 300 mil réis. Cartas para a rua Jorge Rudge 60, Villa Isabel. (Q. 11767)

PREDIOS
Vendem-se á Estrada Velha da Tijuca n. 71, tres bons predios com grandes accommodações e grande terreno, com jardim, chacara e pomar com agua nascente. (Q. 11743)

IMPRESSORES
Precisa-se para machina n. 4, na rua Uruguayana n. 139. (Q. 9971)

Lenha em tócos
superior e entrega immediata. — Telephone para Sul n. 1287. (Q. 10731)

AUTOMOVEL
Vende-se um Dodge Brothers, particular, com muito pouco uso, já licenciado para o corrente anno. Tratar á rua Buenos Aires 77, 1º andar. (Q. 12026)

RADIO
GALERIA CRUZEIRO (Q. 12082)

AUTOMOVEL — CARNAVAL
Aluga-se um de sete logares para os quatro dias. Tratar com Carvalho, rua Evaristo da Veiga n. 130, sobrado. (Q. 9989)

Tractor Mogul 16 H. P.
Vende-se um perfeito com arado de tres aivecas, pela maior offerta. — Rua Aristides Lobo n. 115. (Q. 10389)

Automovel Benz
Vende-se um double-phaeton em perfeito estado, com pneus novos, etc. Para ver e tratar á rua Archias Cordeiro 222, Meyer. (Q. 10475)

Automovel "Renaut"
Vende-se um automovel typo Sport, barato, com tres logares, quatro cylindros, força 14 H. P., completamente novo e licenciado pela Prefeitura. Informações á rua da Lapa 18. Telephone Central 2250. (Q. 10476)

Bar — sorveteria e caldo de canna
Vende-se num dos melhores pontos dos suburbios, pelo preço de 30:000$, contrato de sete annos e não pagando aluguel; informações, procurar o sr. Thiago, á rua da Quitanda 177. (Q. 10601)

ESCRIPTORIO DE FRENTE
com telephone, 130$000. — Rua Primeiro de Março n. 4, 2º andar. (Q. 10581)

OURO
Compra-se de 3$600 a 5$000. Prata, platina, joias, etc. Rua Uruguayana n. 222. (Q. 6606)

LIMOSINE FORD
Vende-se com muito pouco uso. — Rua do Riachuelo n. 243. (Q. 10395)

Pensão — Traspassa-se
ou aluga-se com sete quartos bem mobilados, todos com sacadas para a rua, com boa sala de jantar, em magnifico ponto, para pensão. Ver e tratar á travessa do Mosqueira n. 4, esquina da rua Maranguape. (Q. 9979)

CASA
Familia que se retira vende os moveis e aluga a casa. Ver e tratar á rua Visconde de Figueiredo 99, Tijuca. (Q. 11772)

ESCRIPTORIO
Aluga-se o segundo andar do predio á rua Buenos Aires n. 23. — Informações no primeiro andar. (Q. 11790)

Automovel para Carnaval
Vende-se um, double phaeton, sete passageiros, absolutamente novo, marca allemã, por preço de occasião. Trata-se á rua General Camara n. 134. (Q. 11794)

COCHEIRO
Precisa-se para caminhão; trata-se á rua Primeiro de Março n. 73. (Q. 11795)

LEILÃO DE AUTOMOVEL
Vende-se um por qualquer preço, sexta-feira, 9 do corrente, no leiloeiro Virgilio. Rua S. José, um magnifico Metallurgique, que pode ser visto antes desse dia, a qualquer hora, á rua Visconde de Cabo Frio, 29 (Conde de Bomfim). (Q. 11798)

Limousine Dodge Brothers
Vende-se uma em perfeito estado de conservação, licenciado para o anno de 1923; para ver na garage Barroso — Copacabana, e tratar á rua da Quitanda n. 48, loja. (Q. 12013)

Cabelleireiro Muller
Tinge cabellos em todas as côres garantidas, com producto allemão. Ondulação Marcel. Postiços de arte. Trabalha-se em cabellos caidos. Serviços a domicilio. — Telephone Central n. 4268. Rua Silva Manoel n. 142. (Q. 12082)

RODA DA FORTUNA

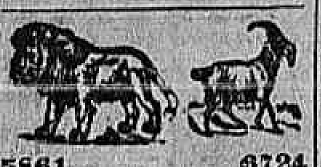

5861 6724

2648 3320

FLUMINENSE . . . 020
OPERARIA . . . 838
NOITE . . . 335
CARIDADE . . . 482
Nictheroy, 8|2|1923.
V. P.
(Q. 11966)

A LOTERICA
871
Rio, 8|2|923. Hoje, ás 6 1|2.
(Q. 11953)

A GARANTIA . . . 074
A POPULAR . . . 416
Nictheroy, 8|2|923.
(Q. 11985)

GARANTIA
043
P. P. P. — 8|2|923. (Q. 12309)

GARANTIA . . . 369
FEDERAL . . . 704
E. Rio, 8|2|923.
(Q. 11972)

Agave Paulista
147
(Q. 11971)

BAHIA
595
E. Rio, 8|2|923. (Q. 12353)

HORA . . . 146—12
REAL . . . 499—25
ESPERANÇA... 928— 8
O. e COMP.
(Q. 11956)

PAULISTA
458
Rio, 8|2|923. P. & M. (Q. 12318)

A SOBERANA
173
Rio, 8|2|923. Hoje, ás 6 1|2.
(Q. 11959)

GARANTIA . . . 467
AGAVE . . . 593
E. do Rio, 8|2|923.
(Q. 11973)

A POPULAR
429
L. C. nº 10. 8|2|923. (Q. 12323)

Independencia
Aº . . . 354
Mº . . . 518
Rº . . . 711
Nictheroy, 8|2|923. (Q. 11968)

VENCEDORA . . . 718
FORTUNA . . . 283
E. Rio — 165 — P. V.
(Q. 12308)

A CIRCULAR
A . . . 397
M . . . 480
R . . . 519
8|2|923. (Q. 11964)

A PREFERIDA
A . . . 918
Hoje, ás 6 horas. (Q. 12369)

Nova Suburbana
494
665
390
LEALDADE
080
670
940
Nova Mineira
407
536
127
Nova União
590
418
133
(Q. 12358)

RIO MENSAGEIRO
Junto a este jornal — Entrega volumes a domicilio e recados urgentes e garantidos, Telephone Central 58. (Q. 3354)

Pintura da cabellos
Madame Ribeiro particularmente tinge cabellos com um preparado vegetal inoffensivo, de sua propriedade. Trabalha tambem com Henné; rua S. José n. 50, sob., proximo á Avenida. — Tel. Central 1.289. (4045)

CONTRATO
De uma casa commercial, no centro, installação fina e completa para joias, artigos de luxo, modas, etc.; cartas nesta, á M. R. (Q. 12150)

COSTUREIRA
Precisa-se de uma competente costureira á rua Gustavo Sampaio n. 210. Paga-se bem. Leme. (Q. 11847)

Moveis e louças
Vendem-se com dois mezes de uso, de casal que se retira. Rua dr. Lino Teixeira 236, bonde de Cascadura. (Q. 10811)

Compositor typographo
Precisa-se de um com pratica de trabalhos em bicos, na rua General Camara n. 250. (Q. 10829)

AUTOMOVEL (CARNAVAL)
Aluga-se um particular de luxo; tratar com o proprietario á rua Sete de Setembro n. 187, 2º andar. Telephone Central 4[illegible]. (Q. [illegible])

LOTERIAS

Loteria do Estado do Rio Grande do Sul

Resumo dos premios da extracção de 7 do corrente:

10.750	(Encruzilhada)	200:000$000
10.111	(P. Alegre)	20:000$000
9.342	(Montenegro)	5:000$000
4.689	(Rio)	2:000$000
7.388	(Rio)	2:000$000
7.606	(Rio)	2:000$000
7.782	(Rio)	2:000$000
1.559	(Rio)	1:000$000
4.748	(Rio)	1:000$000
4.789	(Rio)	1:000$000
7.005	(Rio)	1:000$000
14.480		1:000$000

PREMIOS DE 500$000

41203	52622	8399	46676	59240

PREMIOS DE 200$000

57425	47469	12419	32521	15[illegible]
36213	44194	21905	41245	35250
30086	8467	32765	44720	20837
2303	63015	23654	6735	58384
42640	61385	47973	8769	14058
36383	6992	26960	15013	28136

APPROXIMAÇÕES

9.114 e 9.116	300$000
64631 e 64633	200$000
12263 e 12265	100$000
69304 e 69306	100$000
14479 e 14481	100$000

DEZENAS

9.111 a 9.120	40$000
64631 a 64640	30$000
12261 a 12270	20$000
69301 a 69310	20$000
14471 a 14480	20$000

Todos os numeros terminados em 5 têm 2$; exceptuando-se os terminados em 15 que têm 4$000.

Loteria da Capital Federal

Resumo dos premios da extracção de 8 do corrente:

9.115	(Capital)	20:000$000
64.632		3:000$000
12.264		2:000$000
69.305		1:000$000

LOTERIA DO ESTADO DO RIO
Systema de urnas e espheras — Fiscalizada pelo Governo do Estado — Extracções ás 15 horas.

HOJE
25:000$000
Inteiro, 1$600. Meio, $800

Sexta-feira, 16 do corrente
40:000$000
Inteiro, 3$200. Quarto, $800

TERÇA-FEIRA, 6 DE MARÇO
60:000$000
INTEIRO, 4$000. QUINTO, $800.
VENDE-SE EM TODA A PARTE.

Concessionaria: COMPANHIA INTEGRIDADE FLUMINENSE Rua Visconde do Rio Branco, 499. Nictheroy (9806)

Loteria do Rio Grande do Sul
Sexta-feira
100:000$000
Inteiro 30$000
Decimo 3$000
VENDE-SE EM TODA A PARTE (7864)

RAIOS X DR. JORGE A. FRANCO. Consulta com exame pelos Raios X, 25$000. Tratamento moderno das doenças do estomago, intestinos, figado, pulmões, coração, rins, ossos, etc. — Photographias, 60$000. 15, Largo da Carioca, de 1 ás 6, todos os dias. Tel.: C. 3128.

Utero-Nervos-Anemias
Nas Senhoras de qualquer edade, seus soffrimentos, de colicas uterinas, faltas de regras, fraqueza, pallidez, nervosismo, hemorrhagias, ataques, palpitações, molestias do utero, corrimentos, basta o uso do SEDANTOL, approvado pela SAUDE PUBLICA como especifico dos encommodos de Senhoras. Depositos: Casa Huber, rua Sete de Setembro n. 61; Araujo Freitas, rua dos Ourives n. 90, e Ribeiro Menezes & C., rua Uruguayana n. 91, e Drogaria Pacheco, rua dos Andradas n. 45. (Q. 12308)

AVISO
Peçam e exijam a
Soda Caustica "Coração,,
marca registrada no Brasil e em Berne sob os ns. 15687 e 25397
UNICA QUE TEM DE PUREZA 99 %.
Cuidado com as imitações e falsificações.
Fornecemos preço FOB e CIF para todo o Brasil.
DEPOSITARIOS:
Rodrigues de Castro & Co.
Lupulo Allemão
Peçam preço a
Rodrigues de Castro & Co.
RUA DOS OURIVES N. 132 —:— Caixa, 510.
Telegrammas "RICAS" — PHONE 2507 — Norte.
RIO DE JANEIRO — BRASIL.
(7773)

CAFE' DE CEVADA
... é mais economico, acalma os nervos, refresca e alimenta!... Kº. 2$800. A' venda nas principaes casas... e RUA S. JOSE', 23. 7542)

Deputado coronel e jornalista

Os attestados firmados por pessoas de alta posição social possuidoras de intensiva cultura intellectual, contam na vida dos preparados, pois emanados de pessoas dotadas de grande criterio e esclarecida intelligencia traduzem a verdade dos factos. O sr. coronel João Menezes, intelligente deputado pelo adeantado estado de Sergipe e conceituado redactor do *Correio de Aracajú*, por este attestado declara que, soffrendo de incommodo da bronchite, conseguiu debellal-o, apenas com algumas colheres de PEITORAL DE ANGICO PELOTENSE.

Aracajú, Estado de Sergipe, 18 de março de 1914.

Este excellente remedio contra tosses, bronchites, tysica no começo, resfriados, catharro pulmonar, dos velhos e das creanças, acha-se á venda em todas as pharmacias, drogarias e casas de commercio da campanha. O seu preço modico está ao alcance da bolsa mais modesta.

Pedir sempre o verdadeiro medicamento: PEITORAL DE ANGICO PELOTENSE.

Depositos no Rio de Janeiro: Drogarias J. M. Pacheco; Araujo Freitas & C.; Rodolpho Hess & C.; Granado & C.; Vva. J. Rodrigues & Comp.; E. Legey & C.; F. R. Baptista & Comp.; Freire Guimarães & C.; V. Rufier & C.; Araujo Penna Filhos e A. Gesteiraete. Em São Paulo, Minas e Bahia, etc. (3930)

Isnard & Cia.
Communicam a seus Amigos e freguezes que estão installados á
RUA CHILE N. 25
Teleph. Central, 1884 e 188[illegible]
onde possuem completo sortimento de accessorios para automoveis, Pneumaticos de todas as marcas, Machinas, Ferramentas, etc. (3338)

FRACOS E CONVALESCENTES!
Da influenza e suas complicações, devem usar o STENOLINO para tonificar o organismo e readquirir as forças perdidas, curar o pulmão, das bronchites de máo caracter, tosses rebeldes, desanimo, escarros de sangue, inapetencia, debilidade geral, magreza. Nas drogarias: Casa Huber, rua Sete de Setembro n. 61; Campos Heitor, rua Uruguayana n. 33; Pharmacias Figueiredo, rua da Carioca n. 33, e Silva Gomes & C., rua Primeiro de Março n. [illegible] Drogaria Pacheco; Ribeiro, Menezes & C., rua Uruguayana [illegible] (Q. [illegible])

ODEON

PROGRAMMA — COMPANHIA BRASIL CINEMATOGRAPHICA — SERRADOR

Um «tour de force»!

Quem não viu hontem a chegada de HINTON e MARTINS, poderá vel-a HOJE no ODEON

A ultima etapa do Raid New York-Rio

A suprema consagração!

Vinde vel-os, esses dois heroes de duas raças, dois filhos de dois paizes amigos

A SUA CHEGADA AO RIO DE JANEIRO

O Hydro-avião «Sampaio Corrêa» chega emfim as aguas da Guanabara graças á persistencia dos seus intrepidos aviadores:

HINTON

o aviador americano

Pinto Martins

o denodado aviador brasileiro

Apezar da chuva inpertinente que cahiu na manhã gloriosa, a população em peso esteve no recinto da Exposição onde o **Sampaio Corrêa** devia amerissar.

As docas do **Pavilhão de Caça e Pesca** estão repletas de povo, na ancia de applaudir os audaciosos conquistadores do ar.

O nosso céo já abriga o grande hydro-avião e seus valentes pilotos, que volteando sobre as aguas tranquillas de nossa bahia, preparam-se para amerissar.

A AMERISSAGEM

O **Sampaio Corrêa** vem comboiado pela esquadrilha de aviões de nossa Marinha de Guerra.

O Rio de Janeiro, representado pelo Prefeito da cidade, recebe com enthusiasmo os heroicos emprehendedores do maior Raid de Aviação.

O povo na ancia de applaudir os heroicos aviadores, rompe o cordão de isolamento.

O nosso denodado patricio, o glorioso piloto aereo Pinto Martins é carregado em triumpho pela multidão que delira de um justo enthusiasma patriotico.

O desfilar do prestito na Avenida Rio Branco

A chegada dos aviadores ao GLORIA HOTEL onde estão hospedados.

Os gloriosos aviadores e demais tripulantes do **Sampaio Corrêa** pousam gentilmente para a CARIOCA FILM.

Trabalho no ar e em terra do habil cinematographista A. BOTELHO.

E tambem o final de outra etapa gloriosa, a

Chegada ás primeiras terras brazileiras — Belém do Pará

No programma, ainda:

O ENDIABRADO - 5 actos de um PROGRAMMA SERRADOR — isto é, 5 partes de um film interessante da FIRST NATIONAL, em que é protagonista — **Wésley Barry**

CINE MEYER

HOJE — SOIRE'E DA MODA — HOJE

RODOLPHO VALENTINO e KATHERINE MAC DONALD, em PAIXÕES INDOMAVEIS — 6 actos do programma Serrador

ESTRÉA DE SALY — monumental comedia em 2 actos

REVISTA ODEON.

Sabbado — Templo do Amor e As 4 Virgens marcadas.

CINE E. DE DENTRO

HOJE — GRANDIOSO SUCCESSO — HOJE

FLORENCE REED em — NOIVADO TRAGICO — 7 actos de luxo e sensação.

AS 4 VIRGENS MARCADAS — 10º e 11º episodios, 4 actos.

Sabbado — Vale das Maravilhas, por D. Farnum.

CINEMA IRIS

Companhia Brasil Cinematographica — Rua da Carioca ns. 40 e 51

Não ha que hesitar! — No **IRIS** não ha programmas mediocres — No **IRIS** não ha calor — Si quereis passar quasi duas horas agradabilissimas, vinde ver este **programma de 4 films!**

Começamos com um trabalho magnifico da **Fox Films**

O Valle das Maravilhas

em 5 partes, com um romance passado neste admiravel Far West, tendo por protagonista esse artista querido

DUSTIN FARNUM

Em seguida cabe a vez a mais dois episodios de

AS QUATRO VIRGENS MARCADAS

da Select, com **Ben Wilson** e **Neva Gerber**

18º **O Valle da Morte** — 19º **Coriscos e Trovões**

Depois vem uma comedia da **Sunshine** em 2 partes

Assassinando Shakespeare

E, por fim, diversas actualidades em — *Revista Odeon* — com **O banho de mar á fantasia na Praia das Flexas**

SEGUNDA-FEIRA — No Cinema IRIS — Um film de sensação — **Baghirla, A Panthera da India**, continuação de — **A BIBLIA (Vida de José)** e **ACTUALIDADES FOX**

SEGUNDA-FEIRA — apezar de Carnaval, daremos **um film com 2 grandes artistas**

Comprada por Vingança

COM

Thomas Meighan e Katherine Mac Donald

Depois, um film de luxo e de emoções varias

LOUCO COMPROMISSO por **ANITA STEWART**

E a seguir — Uma das maravilhas da cinematographia! ***HOMEM, MULHER E CASAMENTO*** drama da First National, em 9 partes, com a bella **Dorothy Phillips**.

CINEMA AVENIDA

HOJE — Film Paramount com as mais engraçadas scenas comicas

REI, RAINHA E CORINGA

com o extraordinario comico

Sidney Chaplin

emulo de seu irmão, o famoso Carlitos

O JORNAL SUL AMERICANO, da BRASILIA FILM — EDNA GOODRICH posando pela primeira vez, no Rio de Janeiro: O BANHO DE MAR A' FANTASIA, DO ULTIMO DOMINGO, NA PRAIA DO FLAMENGO — O bloco «Espanta secca» e todo o pessoal dos banhos do Flamengo cinematographado pelos operadores da Brasilia Film, mandados vir de outro mundo especialmente para apanharem este banho.

CINEMA PARIS

HOJE — Sensacional e victorioso programma novo!

ANNA NILSON e JAMES KIRKWOOD, dois artistas que se estream sob os mais bellos auspicios em

Amor e vigor

Bellissimo entrecho dramatico da insuperavel Realart, contando-nos a historia de um amor franco e vigoroso

— WILLIAM DESMOND — o artista elegante e notavel interpretará o grandioso trabalho

Aguas perigosas

Um drama intenso que nos mostra as correntezas da vida e os meios de evital-as.

6 actos sumptuosos e fortemente emocionantes.

Quarta-feira — MACISTE, o rei da força e imperador da aventura, em MACISTE EM FERIAS. 7 actos de aventuras empolgantes. (Q 11698)

PATHE'

DUSTIN FARNUM — VALLE DAS MARAVILHAS

FOX NEWS — NUMERO DUPLO

HOJE, Fox Film apresenta o elegante e sympathico

DUSTIN FARNUM

No magistral e impressionante drama de amor e honra

VALLE DAS MARAVILHAS

5 actos FOX FILM — Pagina vibrante de dignidade, amor e odio — Luta atroz de uma alma que soffre, porque é victima da calumnia a mais soez.

O bem contra o mal, a lealdade contra o cynismo, a valentia contra a covardia

DUSTIN FARNUM

encarna a bravura, o bem e a sinceridade Luta com denodo, as vezes mesmo com crueldade, sempre com o coração fixo no ente amado que a inveja de outrem lhe quer arrebatar.

O interessante e duplo numero do detalhado **FOX NEWS NS. 49 e 50**

Sobresaindo: O famoso concurso de belleza, representado por bellas banhistas — A familia real na Hollanda, recebida sob delirantes acclamações — O Corpo de Bombeiros executando perigosas acrobacias.

ASSYRIO

1923-CARNAVAL-1923

Sabbado, Domingo, Segunda e Terça-feira!

Dias 10 - 11 - 12 - 13

4 GRANDIOSOS BAILES DE MASCARAS

Com o concurso de 3 valiosos premios de valor superior a 2:000$ offerecidos pela Casa OSCAR MACHADO ao sexo feminino, que melhor apresentar a belleza, a originalidade na FANTASIA e o espirito fino sob a mascara.

Premio de sabbado — Um primoroso ESTOJO DE PRATA, para unhas e costuras offerecido á dama que apresentar a fantasia mais luxuosa.

Premio de domingo — Uma soberba TAÇA DE PRATA cinzelada offerecida á dama que apresentar a fantasia mais original.

Premio de segunda-feira — Uma bella ESTATUETA de legitimo marmore de Carrara, offerecida á dama mascarada que melhor prenda a curiosidade do publico, pelo mysterio e pelo espirito.

A commissão julgadora dos premios será composta de dois jornalistas, dois commerciantes e o proprietario do Assyrio: o concurso terá lugar das 24 á 1 hora.

Os premios acham-se expostos em uma vitrine da casa Oscar Machado.

Além desses attractivos, o Assyrio será transformado num Palacio Encantado, para receber como ninguem S. M. El-Rey Momo.

2 excellentes orchestras tocarão sem descanso e sem deixar descansar, e os salões do Assyrio estarão profusamente enflorados e illuminados.

As pessoas que desejarem entrar mascaradas deverão munir-se de convites especiaes na Secretaria do Assyrio.

Preço de entrada para cavalheiros com direito a duas damas 15$000

Não ha rigor nas toilettes.

NOTA — Pede-se aos clientes do Assyrio reservarem as suas mesas o mais depressa possivel, em vista dos grandes pedidos que temos a attender. (7822)

PARISIENSE

Hoje

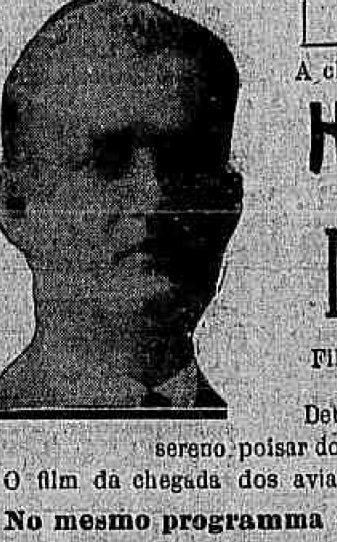

A chegada triumphal de

HINTON — E — Martins!

Film documentario da **Brasilia-Film**

Detalhes bellissimos do sereno poisar do glorioso albatroz yankee-brasileiro!

O film da chegada dos aviadores começará a ser exhibido ás 6 da tarde.

No mesmo programma a belleza fascinante e perturbadora de

Anna Q. Nilsson

e a masculinidade forte de **James Kirkwood**

AMOR E VIGOR

Bello film — Bello enredo — Sentimento — Acção.

A seguir: Wanda Hawley em O Talisman do Amor

E mais o engraçadissimo **OLA!** Um film comico interplanetario!

A seguir: **O Talisman do Amor** com **Wanda Hawley**

Q 12357

Parque de Diversões

Empreza V. Fernandes Lopes & Co.

Recinto da Exposição

A CIDADE DA ALEGRIA E DO PRAZER

CARNAVAL DE 1923 — Cinco elegantes bailes á fantasia, no salão de dansas nos dias 9—10—11—12 e 13.

Entradas no Salão de Dansas, cavalheiros, 10$000, acompanhados de duas damas.

Segunda-feira: - MATINE'E INFANTIL A' FANTASIA

Concurso de dansas e fantasias com premios

Entrada gratis ás creanças.

INGRESSO NO PARQUE . . . . 1$000

Completo serviço de Restaurante, com entrada independente pela Avenida das Nações, pelo Parque. (7756)

Os Mysterios de Paris

só tem um autor: EUGENE SUE.

Essa extraordinaria maravilha da literatura franceza foi adaptada á téla pelo genio de CHARLES BURGUET.

Breve! — Em todos os melhores CINEMAS DO RIO — Breve!

Exclusividade para todo o Brasil da Agencia Cinematographica "Popular". (7750)

THEATROS DA EMPREZA PASCHOAL SEGRETO

S. JOSÉ

Grande Companhia de Revistas e Burletas

HOJE — 2 sessões, ás 7 3|4 Récita da victoriosa parceria irmãos QUINTILIANO, com um programma verdadeiramente excepcional **2 sessões, ás 9 3|4 — HOJE**

Récita em homenagem aos intrepidos aviadores **HINTON** e **MARTINS** e aos clubs carnavalescos TENENTES, FENIANOS e DEMOCRATICOS, que honrarão o espectaculo com a sua presença. — Representações da interessante revista dos irmãos QUINTILIANO

TATU' SUBIU NO PAO

que caminha victoriosamente para o seu 1º CENTENARIO, com uma brilhante apotheose a HINTON e MARTINS.

NOVOS NUMEROS, pelos festejados artistas CELESTE REIS, PEPITA DE ABREU, ROSALIA POMPO, AUGUSTO COSTA (Costinha) e Cesar Nunes, o homem phonographo. Novas piadas pelo impagavel actor comico ALFREDO SILVA.

Abrilhantará ainda o espectaculo o popularissimo bloco carnavalesco TATU' SUBIU NO PA'O... SO' P'RA MACHUCA', chefiado pelo popular compositor EDUARDO SOUTO, que cantará em scena varias canções e marchas do Carnaval de 1923.

Por especial deferencia á parceria irmãos QUINTILIANO, a Empresa Paschoal Segreto deu vistosa ornamentação ao theatro — Horas de riso, de prazer e de alegria! — Amanhã e sempre — TATU' SUBIU NO PA'O.

CINEMA MODERNO — "Gloriosa aventura" (cinco actos), "Confiança" (cinco actos) e "A bemdita familia" (dois actos).

CARLOS GOMES

GRANDE COMPANHIA DE VAUDEVILLES

HOJE — 2 sessões, 2 — HOJE A's 7 3|4 e 9 3|4 — HOJE

A burleta em tres actos de Gastão Tojeiro, com musica de Sá Pereira (ambos da S. B. A. T.)

O MICROBIO DO CARNAVAL

Os typos da peça de Tojeiro são nacionaes e todos conhecidos do nosso publico.

SAMBAS! CATERETÊS e RANCHOS CARNAVALESCOS!

A seguir — O HOMEM QUE MORREU, vaudeville de Paulo Magalhães.

Amanhã Amanhã

A' meia noite, depois dos espectaculos

INICIO DOS

4 Pomposos 4 bailes á fantasia

com o concurso de DUAS bandas de musica, DUAS.

FLORES! ALEGRIA!

S. PEDRO

Amanhã Amanhã

A's 9 horas em ponto

INICIO DOS

4 - Pomposos Bailes á Fantasia - 4

com o concurso de DUAS BANDAS DE MUSICA.

Segunda-feira, em matinée — Grandioso BAILE INFANTIL, com farta distribuição de premios ás creanças. (Q 11885)

CINEMA CENTRAL

Breve — Lloyd Hughes e Madge Bellamy em O AMOR NUNCA MORRE. A. Producers

Breve — **O beijo da morte** em 6 partes. Exclusividade Pinfildi

Empresa Pinfildi — Avenida Rio Branco 168 — Tel. 4218 C.

HOJE HINTON E MARTINS

O glorioso raid Nova York-Rio de Janeiro.

A chegada do Sampaio Corrêa II a capital do Brasil.

Os heroicos tripulantes do hydro-avião recebem, emfim as homenagens do povo carioca

Um film completo, perfeito e bem organizado

Edição da Guanabara Film

Continua o extraordinario exito de

Maciste em ferias

7 actos surprehendentes

Mil aventuras, Proezas audaciosas, Maciste carregando ás costas um pesado automovel. **FORÇA, AUDACIA, DESTREZA**

Extra, William Fox apresenta **OS PESADELLOS** Uma hilariante Fox Sunshine Comedy. 2 actos de gargalhadas

No Palco ás 5,30 da tarde e 9,30, da noite DE CHOCOLAT e querido comico repentista. **Dancrés** esculptor instantaneo

Breve, uma super producção de arte **A DUVIDA**

O Cinema Central não se vende, não se arrenda, não se aluga. A Empresa Pinfildi independente e sempre em progresso

Proxima semana **Troupe Sertaneja**, dirigida por **Seraphim Teixeira**. Grande exito (12356)